

Exposition temporaire

DRÔLES DE VOLS

# Carnet plans et détails

Agencements

**Phase PRO/DCE Indice A**

16/02/2026

**Maîtrise d'oeuvre**

Studio Formule,  
128, rue de Turenne,  
75003 PARIS  
juliette@studioformule.com  
augustine@studioformule.com

Studio **Formule** 

**Maîtrise d'ouvrage**

Musée de l'Air et de l'Espace  
Aéroport de Paris - Le Bourget  
3 esplanade de l'Air et de l'Espace BP173,  
93352 Le Bourget  
marion.paupert@museeairespace.fr

MUSÉE  
**AIR +**  
**ESPACE**  
AÉROPORT PARIS - LE BOURGET

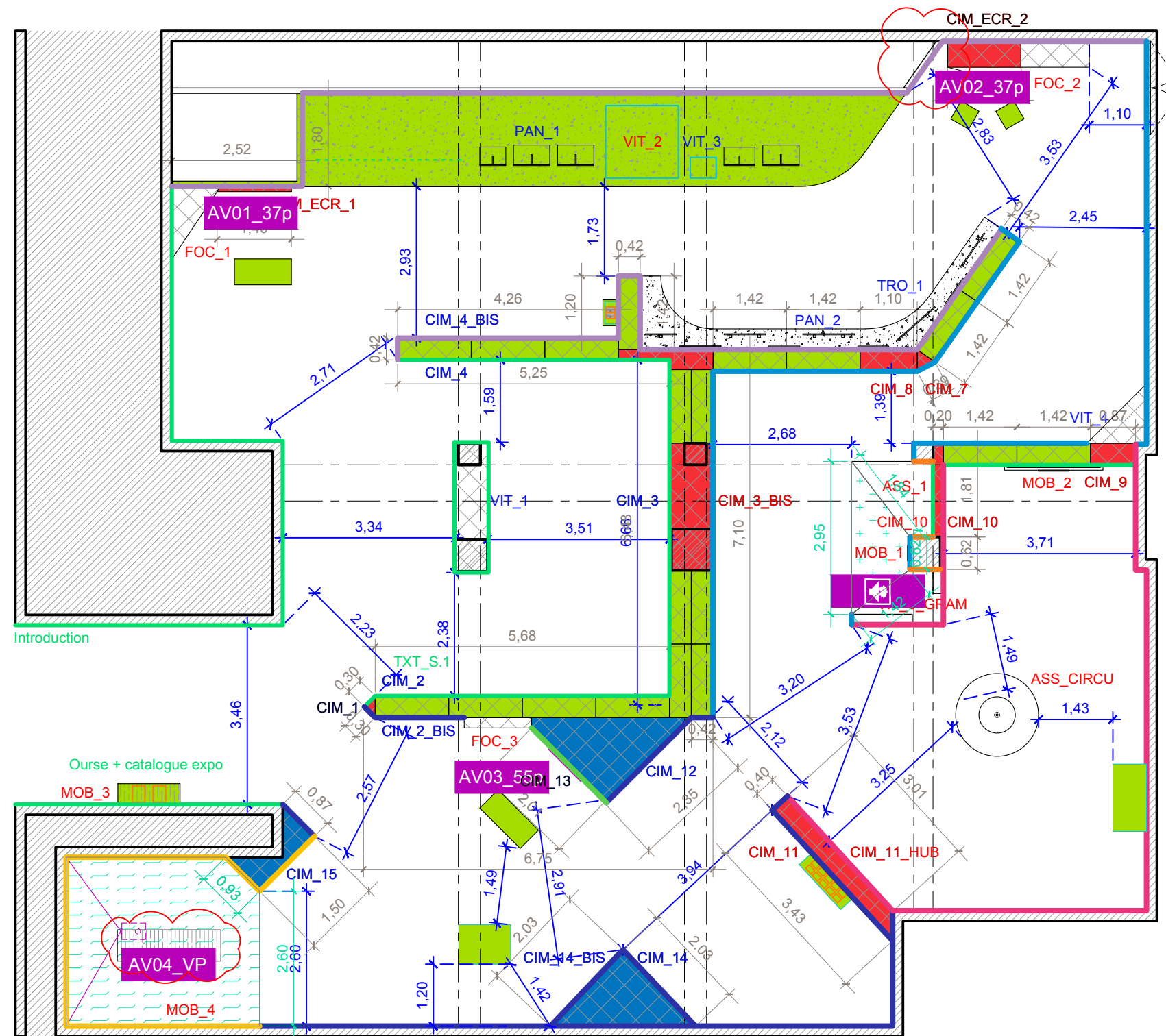

# Plan scénographie général DRÔLES DE VOLS - Exposition temporaire



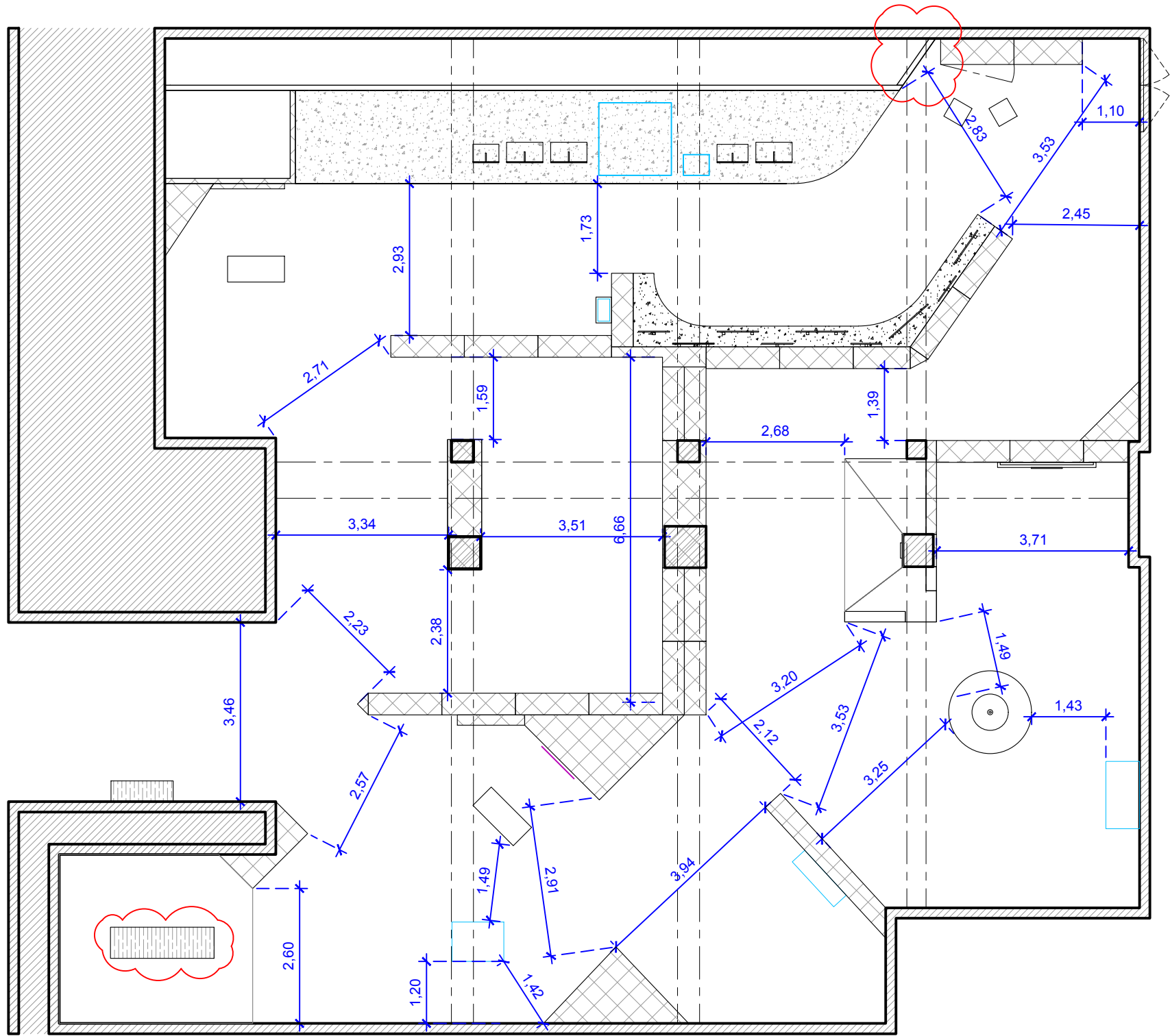

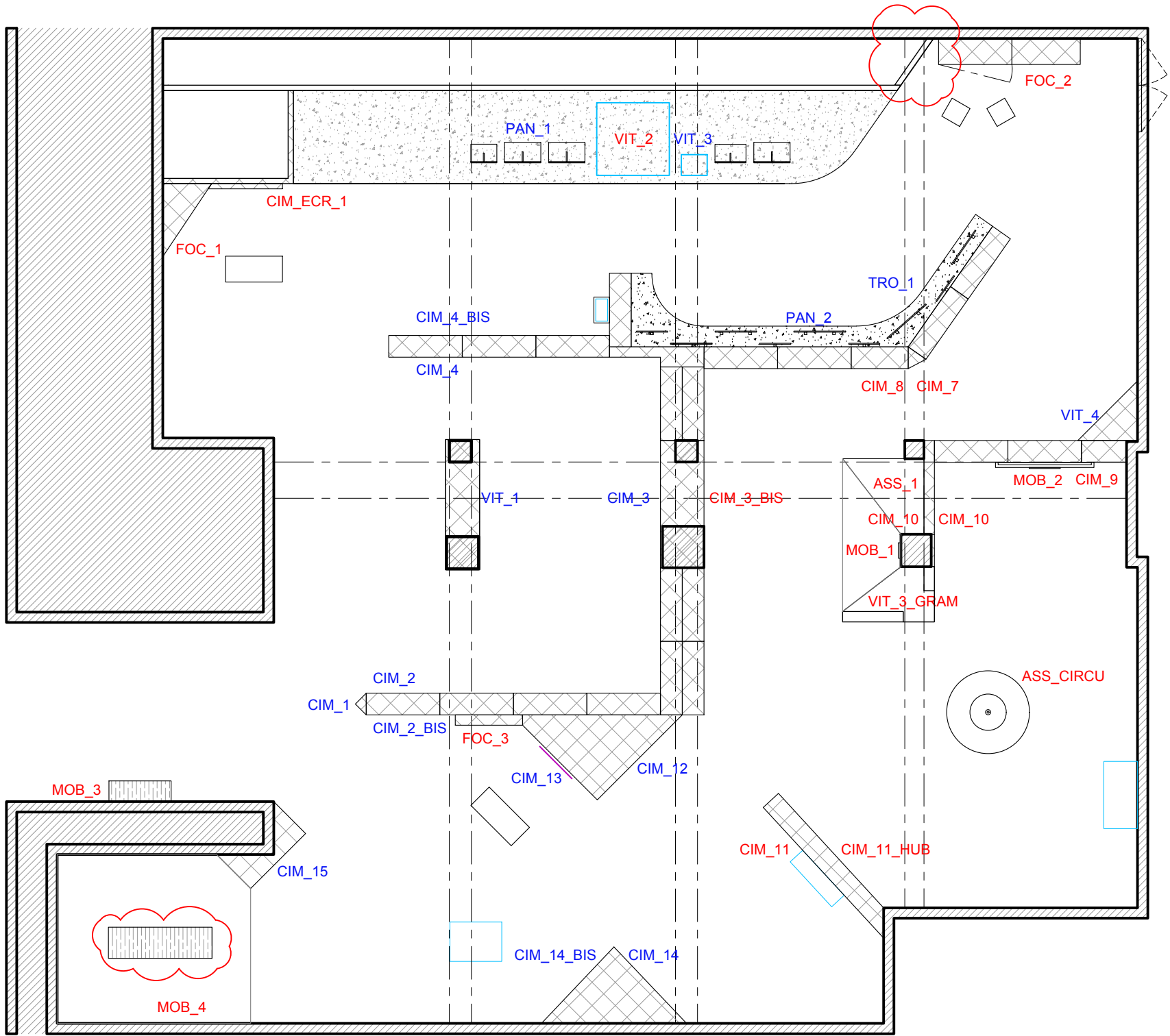

**Ouvrages en interne**

**Ouvrages externalisés**

# Plan ouvrages nomenclaturés

## DRÔLES DE VOLS - Exposition temporaire

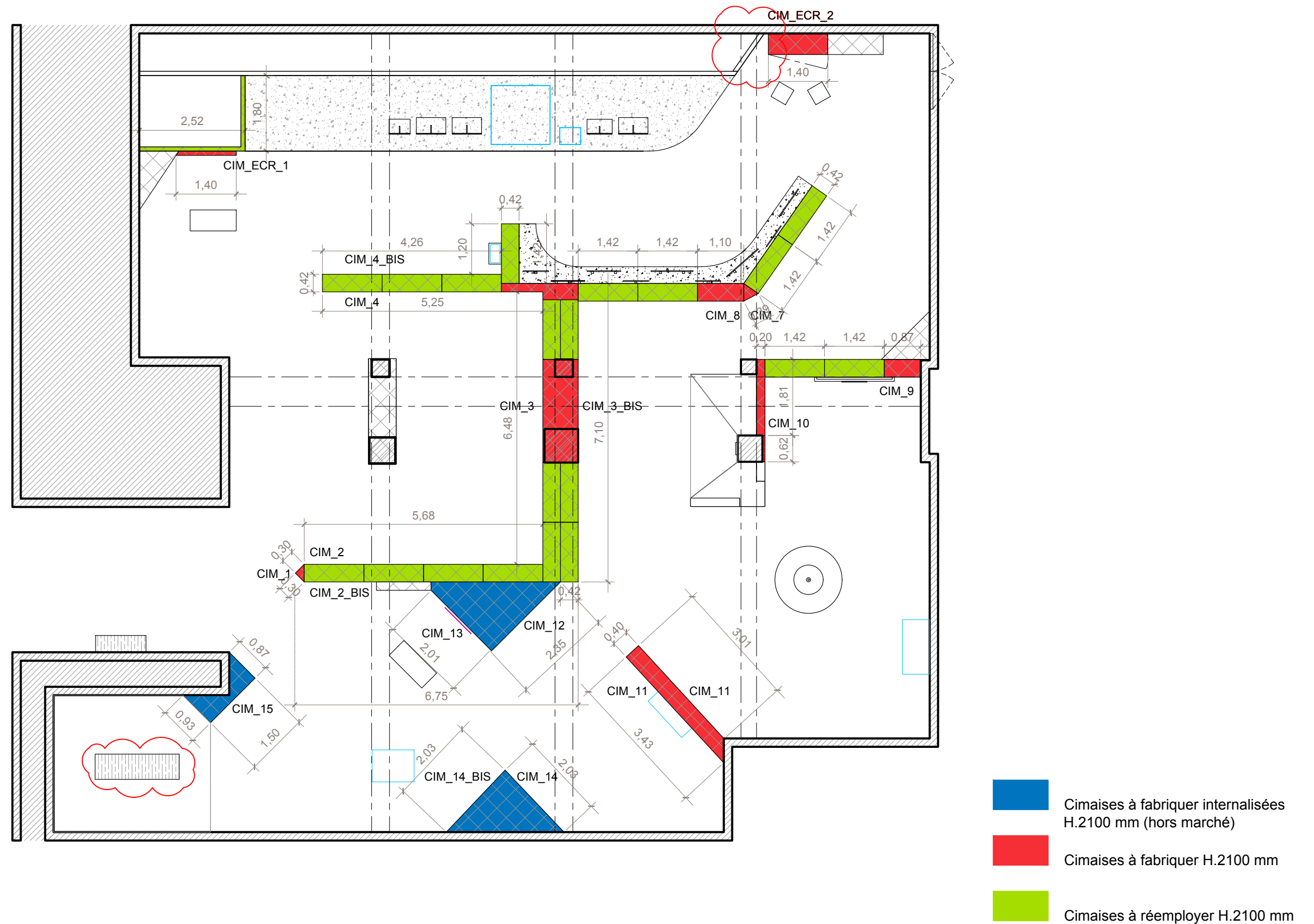

Les cimaises à construire doivent être pensées de façon à ce que le musée puisse les réemployer par la suite

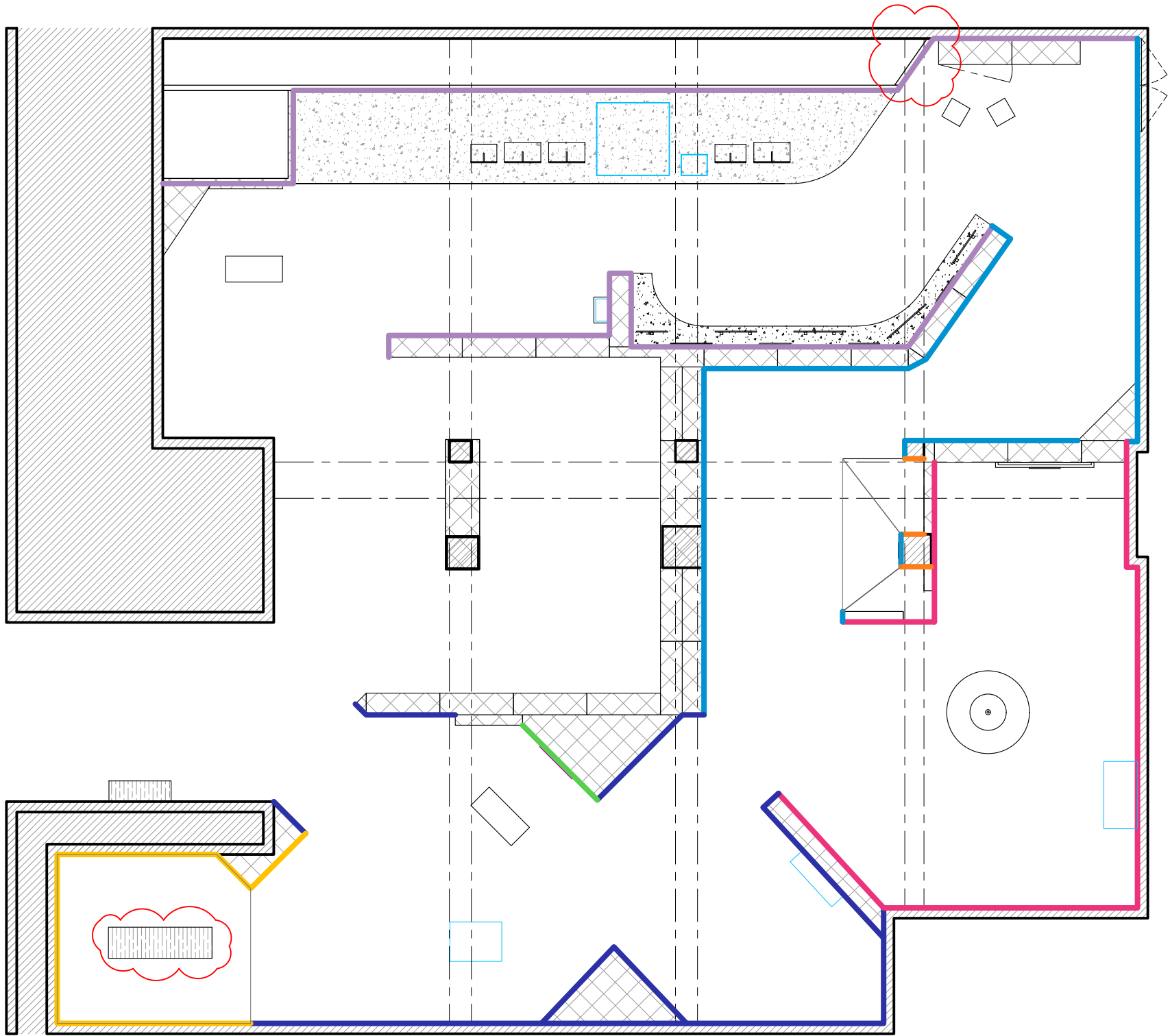

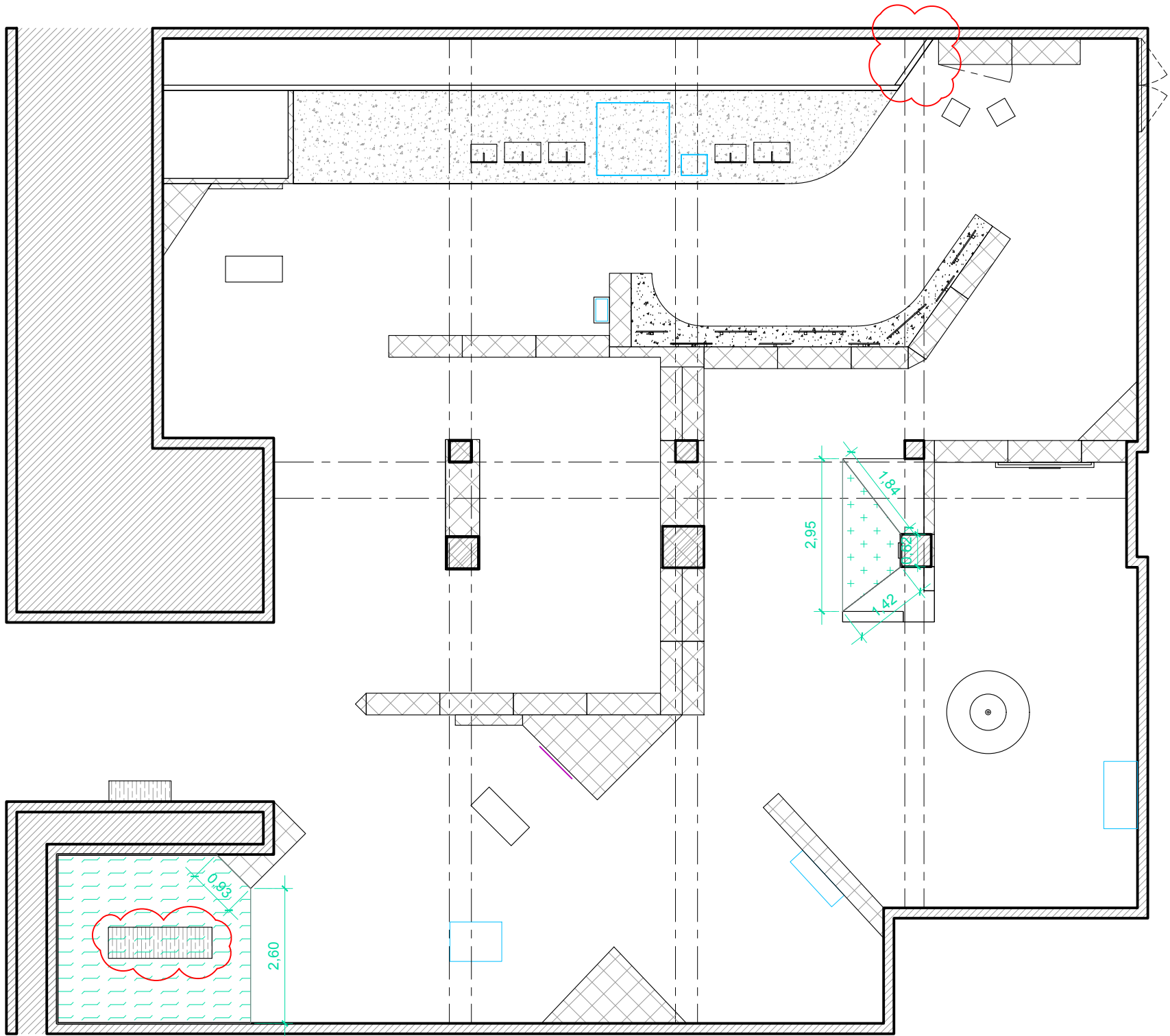

Références peintures murales		Surfaces
Échantillons à prévoir		
	Ref à venir	96m <sup>2</sup>
	Ref à venir	63m <sup>2</sup>
	Ref à venir	3m <sup>2</sup>
	Ref à venir	60m <sup>2</sup>
	Ref à venir	77,3m <sup>2</sup>
	Ref à venir	3,5m <sup>2</sup>
	Ref à venir	43m <sup>2</sup>



Références sols		Surfaces
	Sol souple type lino Ref. à venir	12m <sup>2</sup>
	Sol type moquette Ref à venir	2m <sup>2</sup>

Plan sols  
**DRÔLES DE VOLS** - Exposition temporaire







Vitrine tablette  
x1  
à repeindre

Assise double grise  
x2



Hauteur totale	80	cm
hauteur socle	80	cm
hauteur cloche	0	cm
Largeur	100	cm
Profondeur	76	cm
1 ex.		
Prof. Intérieure	6,7	cm

Vitrine table  
x1  
à repeindre



Assises simples  
x2



Matériel disponible : cimaïses	
Quantité : environ 40	
Hauteur	210 cm
Largeur	142 cm
Profondeur	42 cm
sans roues :	20 ex.
avec roues :	19 ex.
Actuellement peintes en noir	

Cimaïses  
x20  
à peindre



Hauteur totale	130	cm
hauteur socle	80	cm
hauteur cloche	50	cm
Largeur	130	cm
Profondeur	65	cm
1 ex.		

Vitrine table  
x1

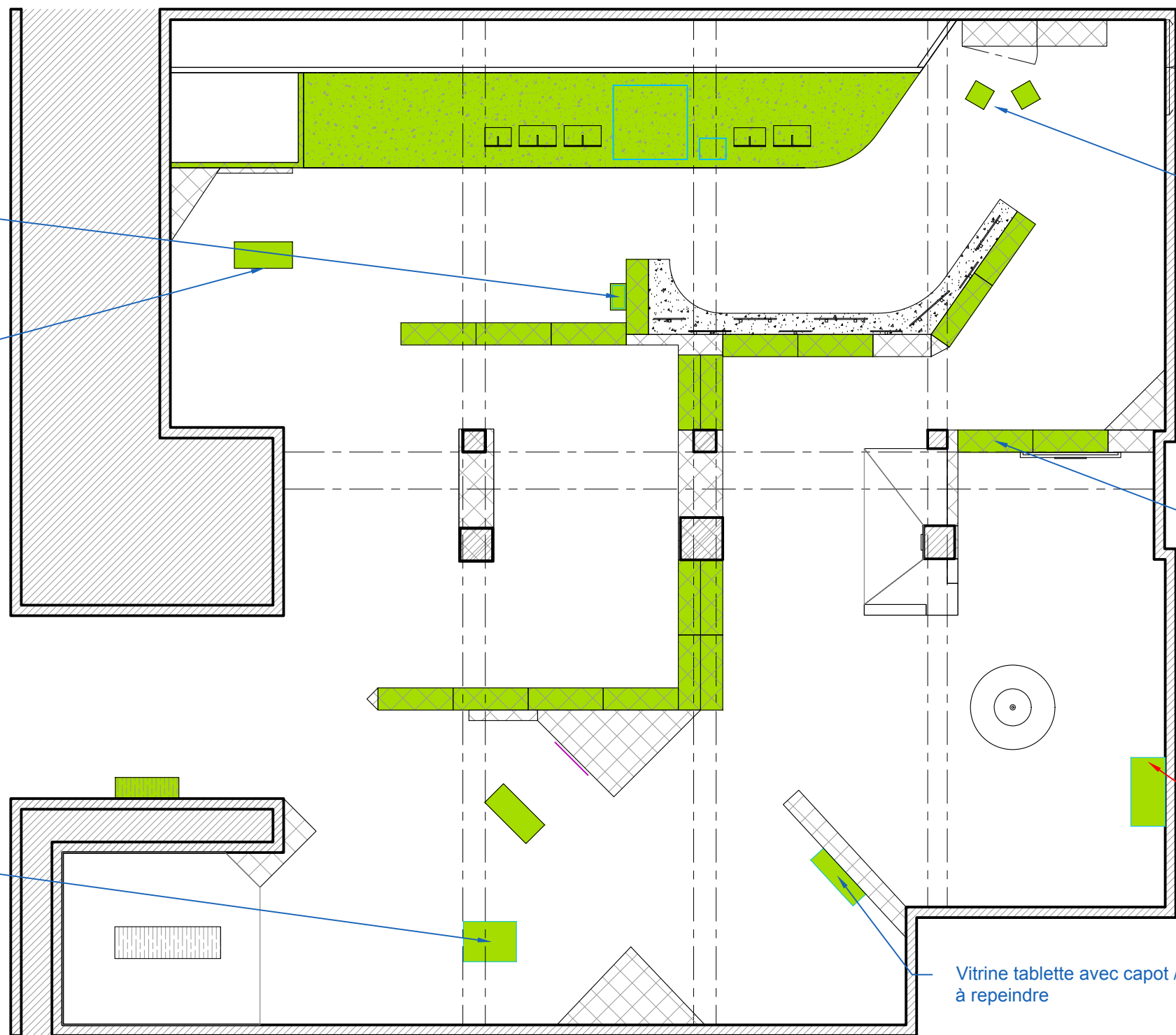

Vitrine tablette avec capot / dimensions int. du capot : 118 x 33 x 7 cm  
à repeindre



LÉGENDE NOMENCLATURES

- AV01\_37p

Samsung ViewFinity S8  
S37D804UAU - S80U  
Series - LED-Monitor -  
USB - 94 cm  
(37")
- AV03\_55p

Samsung QE 55 T LED 16/9  
2022 1 UHD  
Diagonale : 139,7 cm (55")
- AV04\_VP

LG HF60LS 1400 lumens LED  
2022 1 FHD  
Ratio 0,85 – 1,4: 150000:1
- Dispositif gramophone  
haut parleur ? Douche sonore  
?

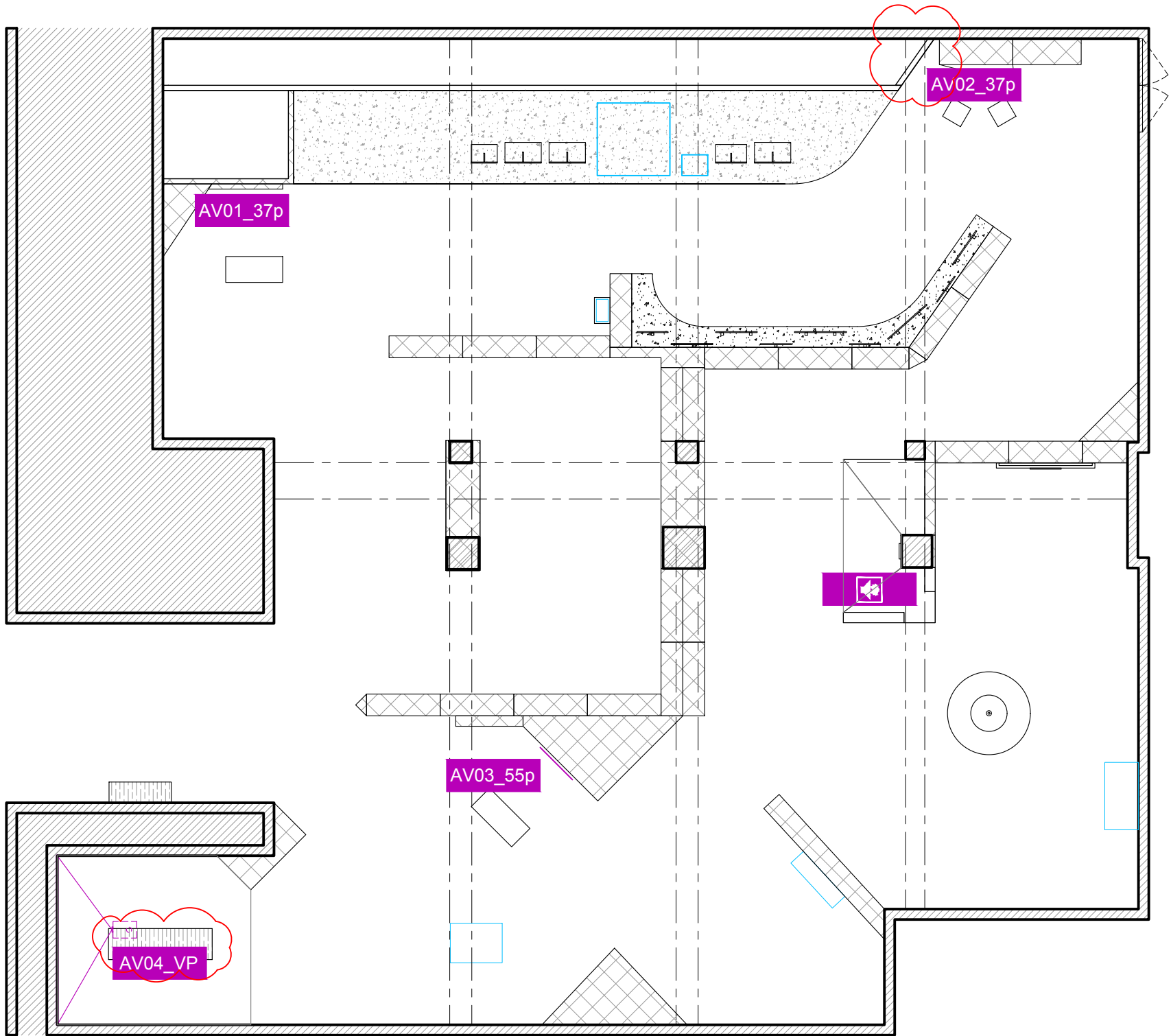

Plan AV  
DRÔLES DE VOLS - Exposition temporaire

Exposition temporaire

DRÔLES DE VOLS

# Carnet détails

Agencements

**Phase PRO/DCE Indice A**

16/02/2026

**Maîtrise d'oeuvre**

Studio Formule,  
128, rue de Turenne,  
75003 PARIS  
juliette@studioformule.com  
augustine@studioformule.com

Studio **Formule** 

**Maîtrise d'ouvrage**

Musée de l'Air et de l'Espace  
Aéroport de Paris - Le Bourget  
3 esplanade de l'Air et de l'Espace BP173,  
93352 Le Bourget  
marion.paupert@museeairespace.fr

MUSÉE  
**AIR +**  
**ESPACE**  
AÉROPORT PARIS - LE BOURGET

VIT1 : ouvrage réalisé par le MAE  
(hors marché)

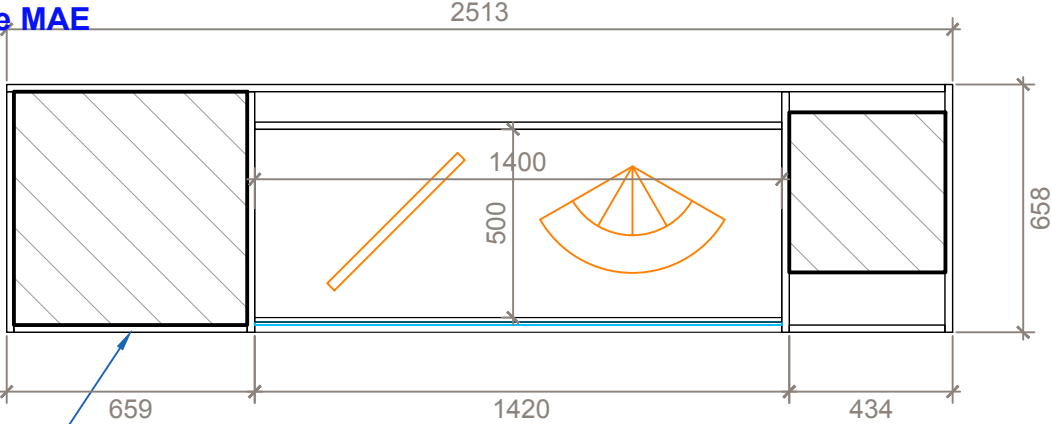

Coffrage autour des poteaux  
panneaux MDF 19 mm enduit  
pour pose revêtement  
type aquapaper

Verre feuilleté 44.2 mm  
principe en guillotine

Revêtement  
miroir en fond de niche  
contrecollé sur panneau  
MDF 19 mm

Soclage ?

Fourniture et pose d'un ensemble MDF 19 mm peint  
ref. à venir  
Niche avec un revêtement miroir  
+ éclairage intégré + verre feuilleté 44.2

Les côtes sont données à titre indicatif, l'entreprise  
devra reprendre toutes les côtes nécessaires.  
Les assemblages devront être discrets et seront validés  
sur les dessins d'exécution.

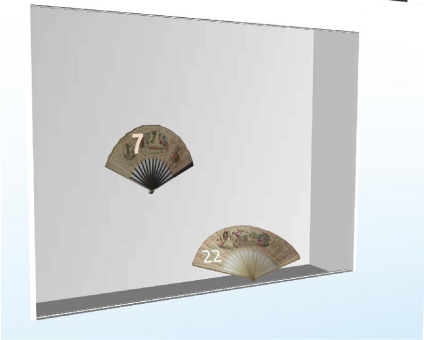

Détail intérieur niche + miroir  
Soclage 1 éventail semi-couché, 1 éventail suspendu de 3/4

Double fond pour passage de câbles  
Prévoir interface avec ruban led (hors lot)

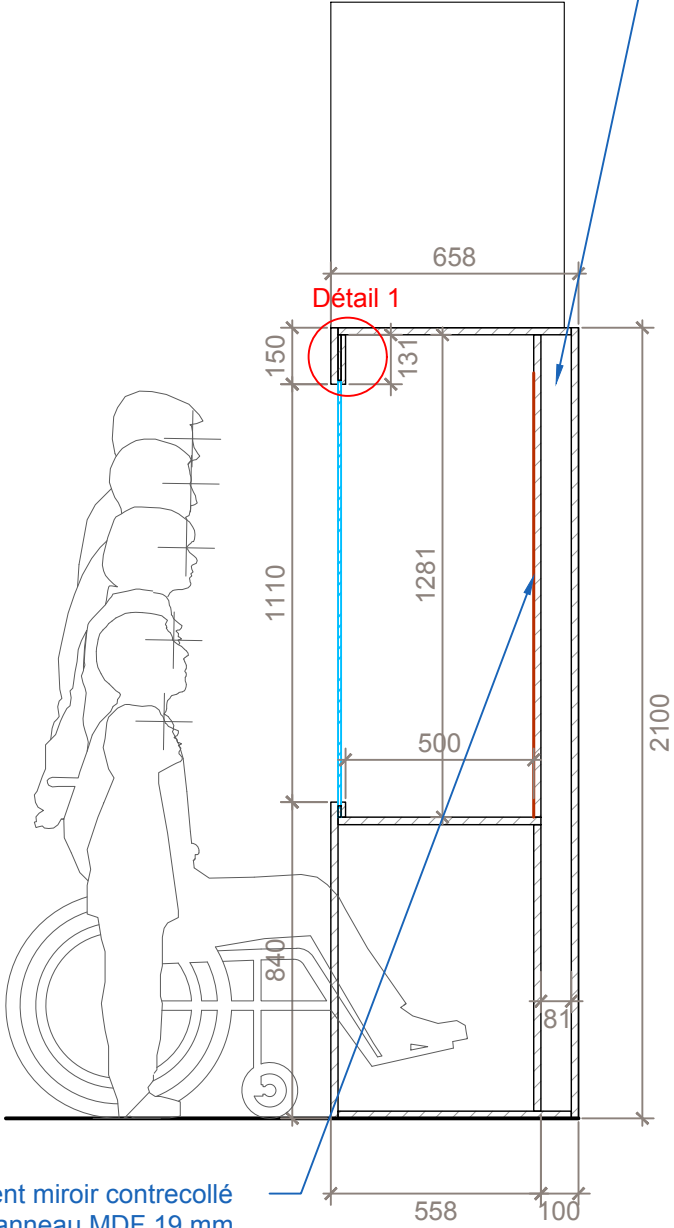

Revêtement miroir contrecollé  
sur panneau MDF 19 mm  
Attention au ruban led  
qui ne doit pas se refléter  
dedans

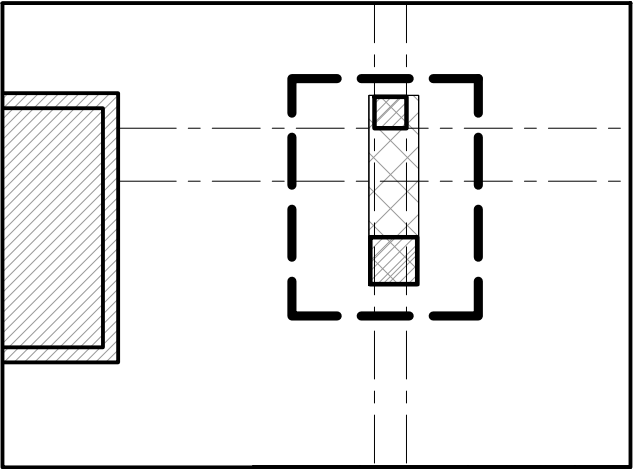

Plan situation 1/100

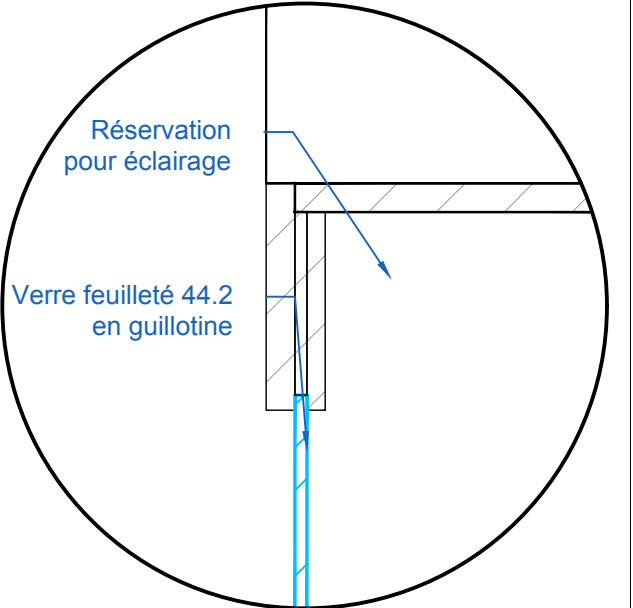

Détail 1 ech. 1/2

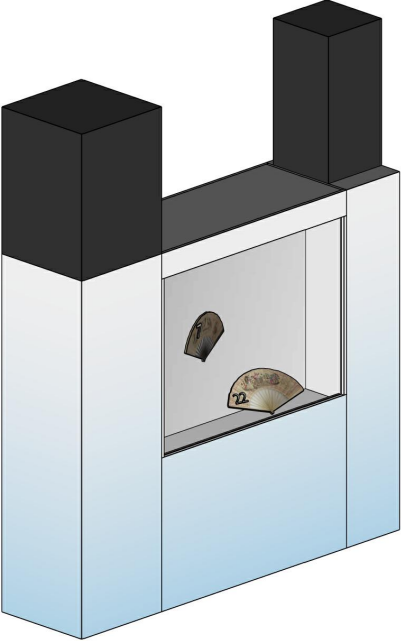

VIT1 : ouvrage réalisé par le MAE  
(hors marché)

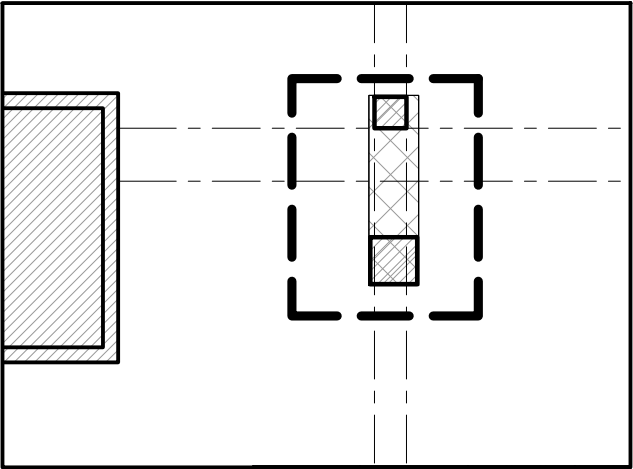
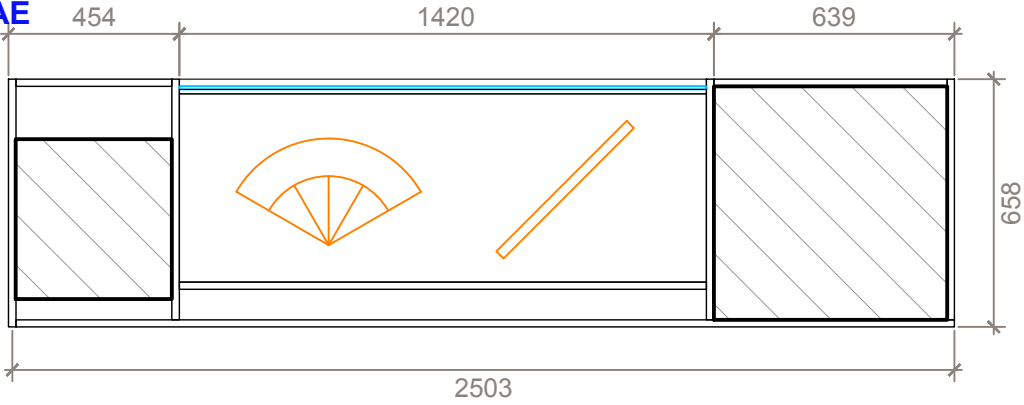

Plan situation 1/100

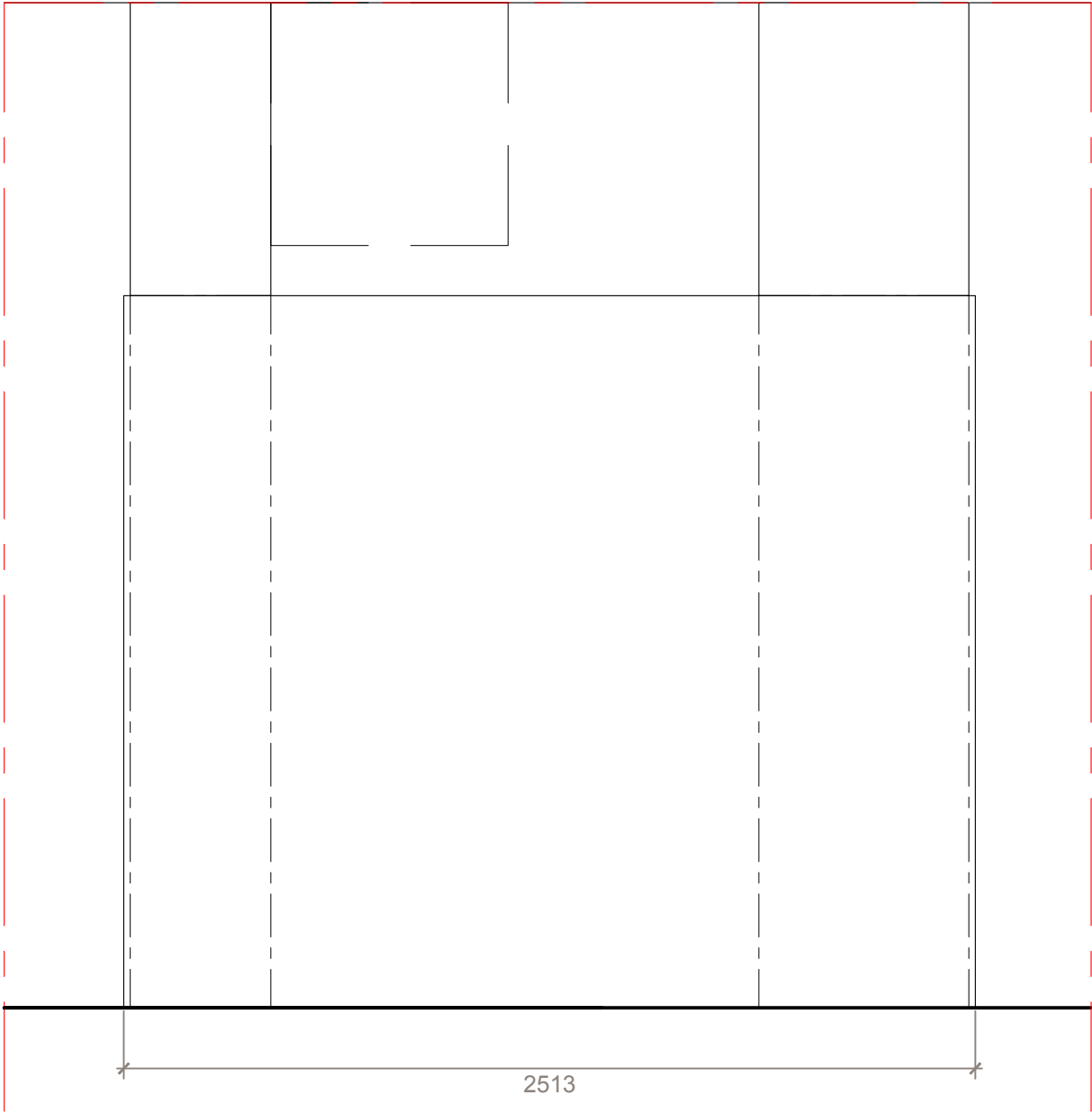

Les côtes sont données à titre indicatif, l'entreprise  
devra reprendre toutes les côtes nécessaires.  
Les assemblages devront être discrets et seront validés  
sur les dessins d'exécution.

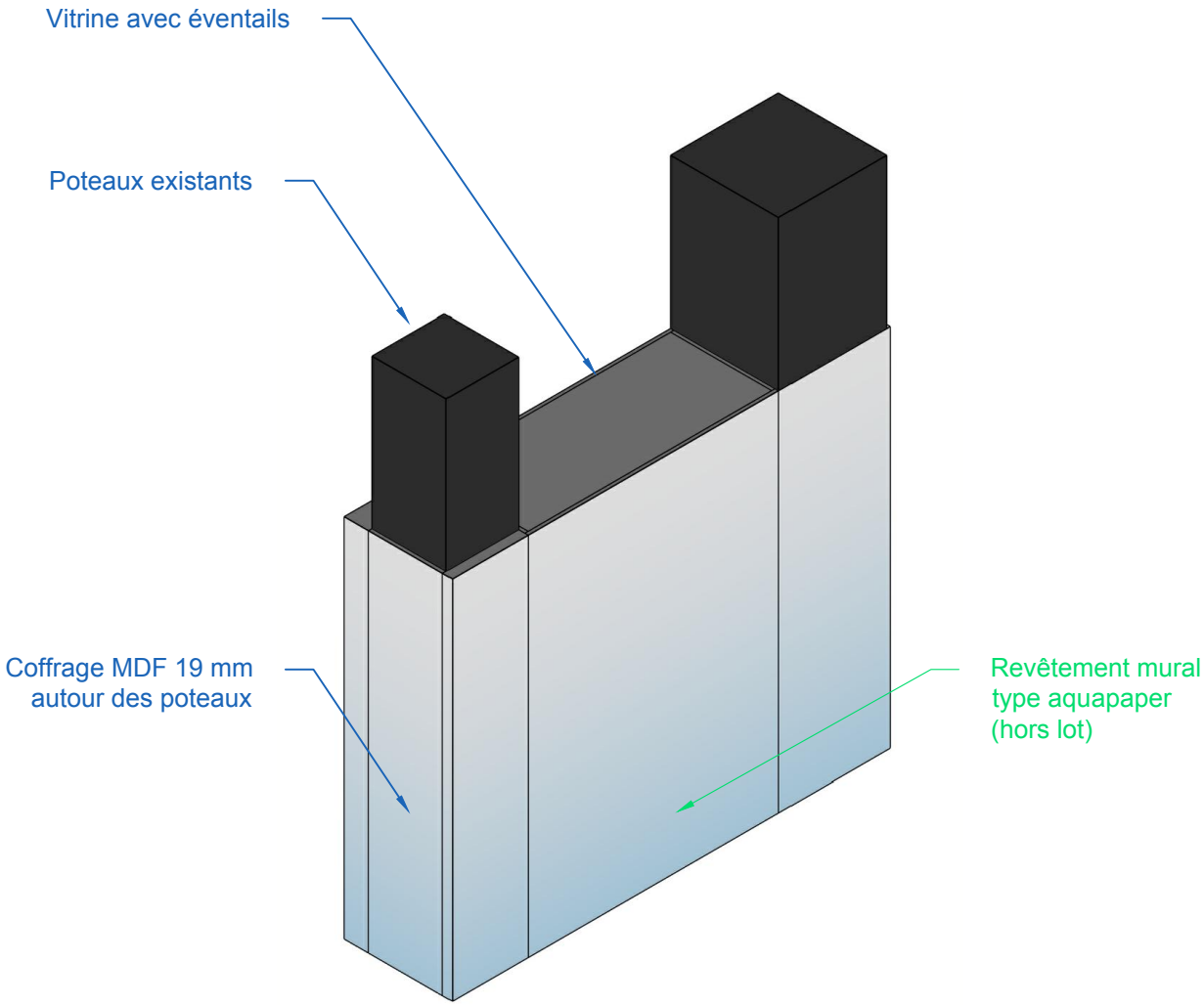

VIT\_2 : ouvrage externalisé

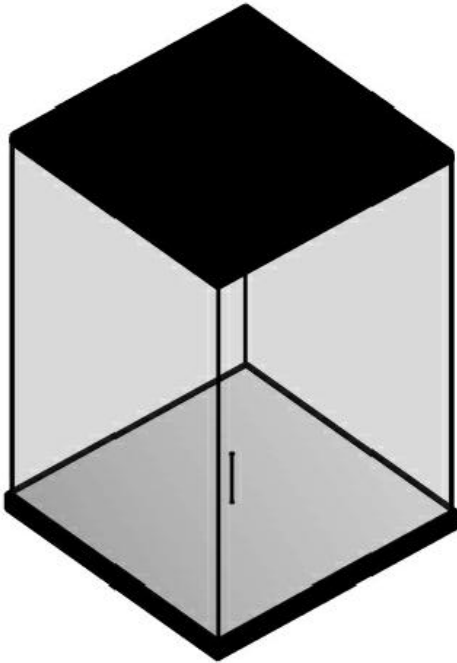

Oeuvre n°68  
emprise crinoline

Revêtement podium + plafond vitrine  
type aquapaper / miroir ?  
(hors lot)

Assemblage  
coupe d'onglet

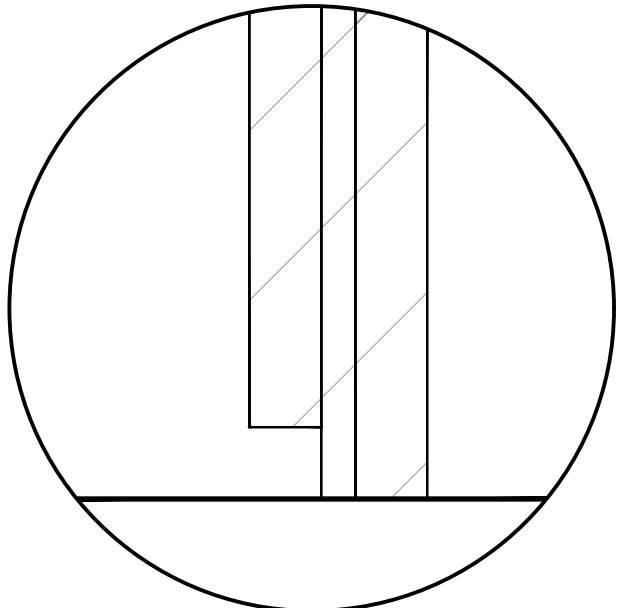
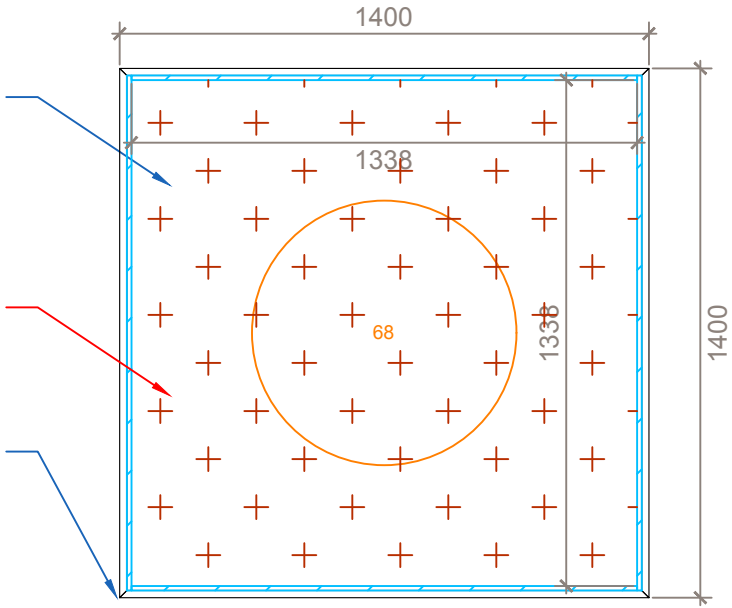

Détail 1 ech. 1/2

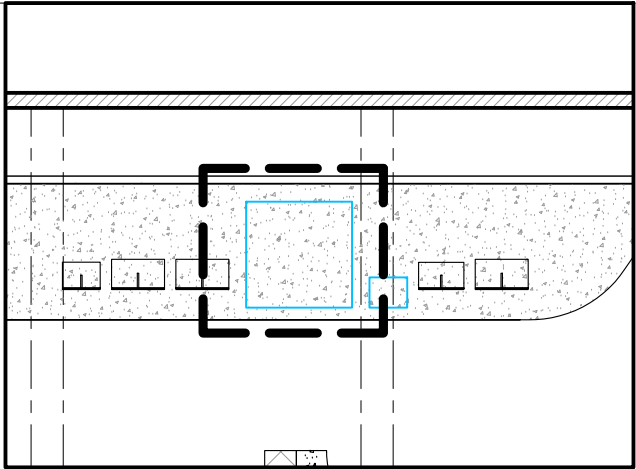

Plan situation 1/100

Plafond PMMA 6mm

Métallerie finition ?

Verres feuilletés 44.2

Tige métallique amovible  
oclage (hors lot)

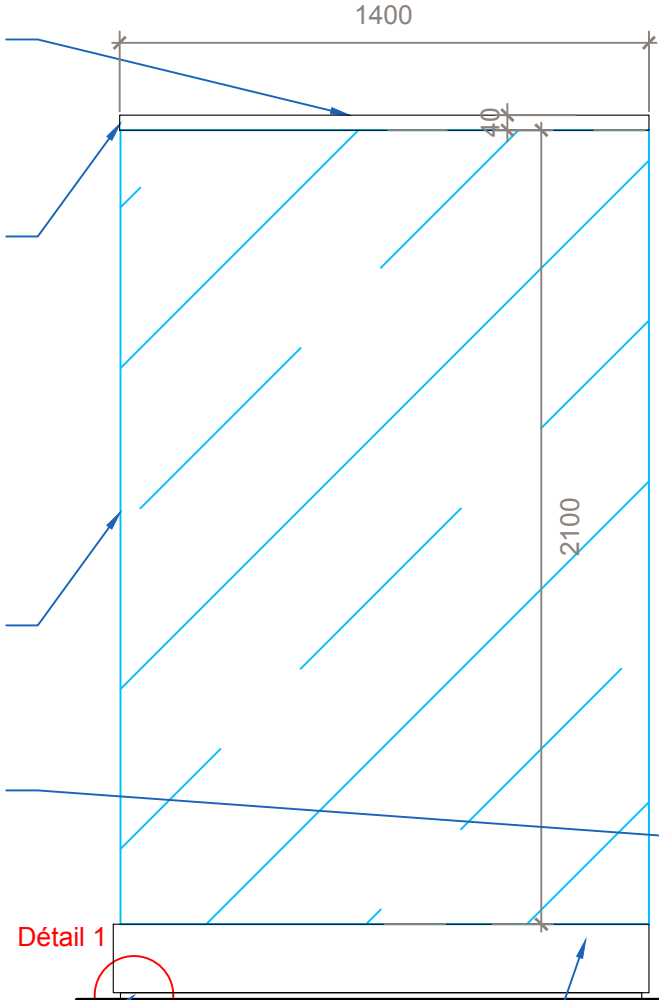

Détail 1

Joint creux en partie basse

MDF-19 mm

Plafond PMMA 6mm

Détail 2

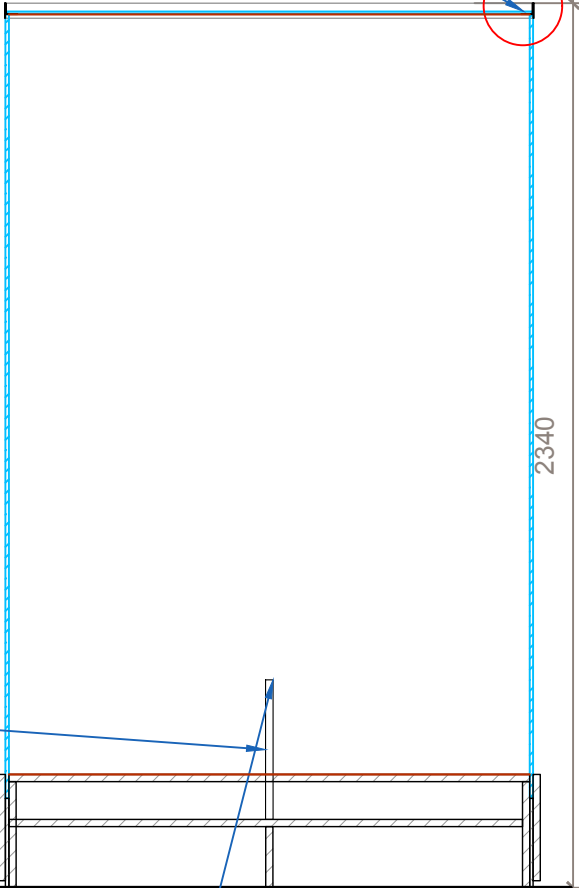

(hors lot)  
Tige métallique pour surélever la crinoline

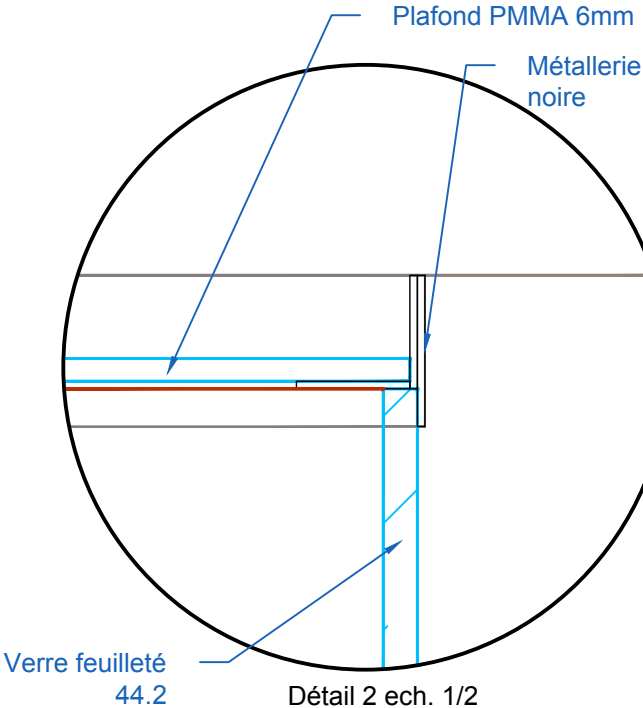

Détail 2 ech. 1/2

Les assemblages devront être discrets et seront validés  
sur les dessins d'exécution.



VIT\_3 : ouvrage réalisé par le MAE (hors marché)

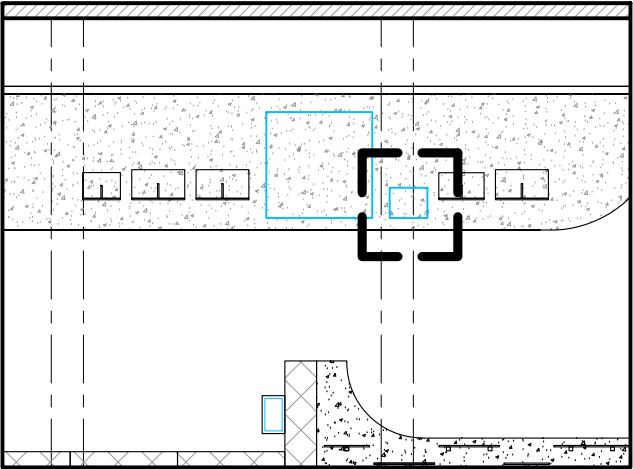

Plan situation 1/100

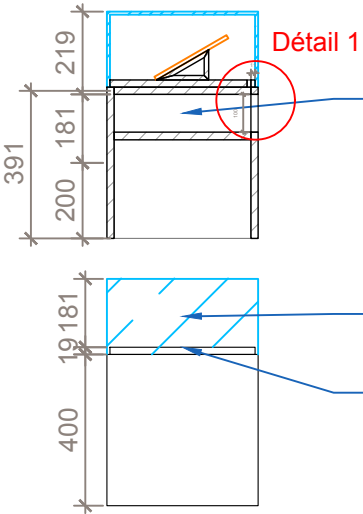
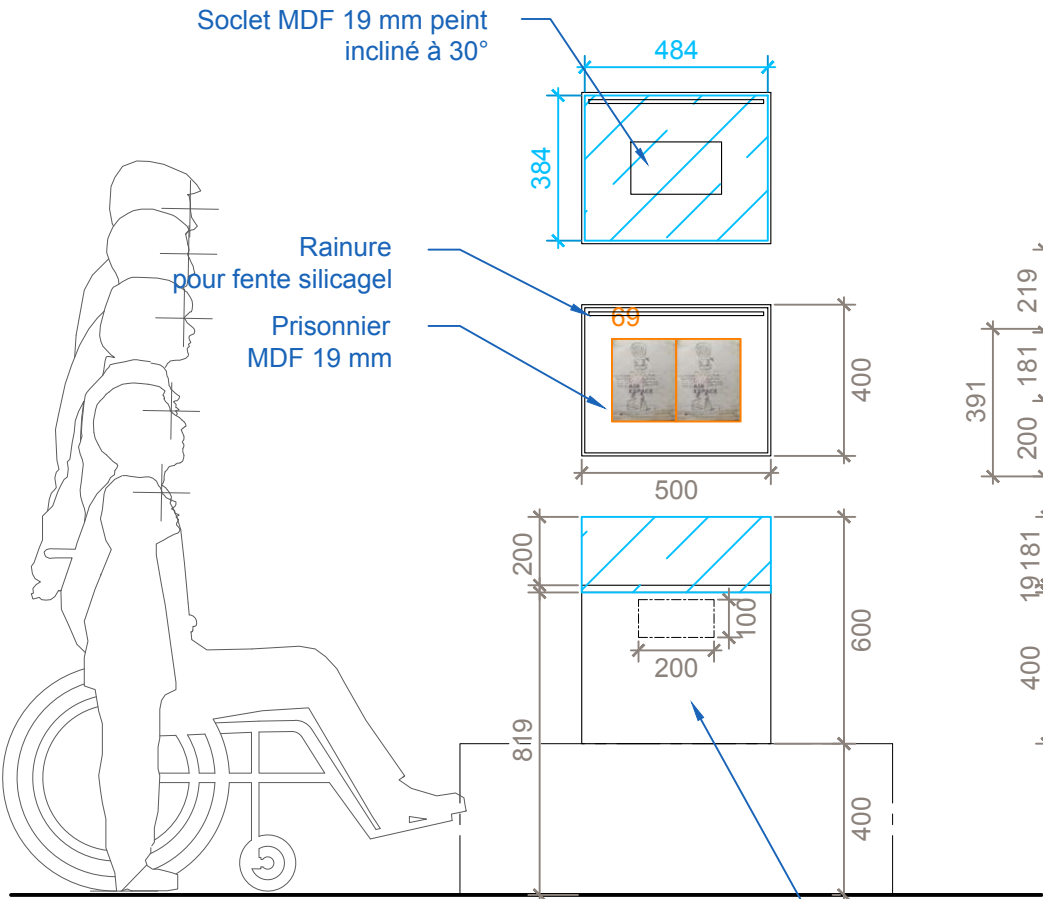
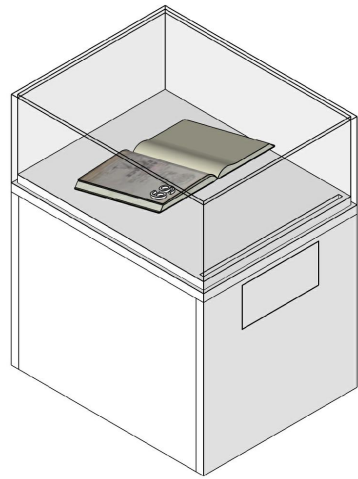
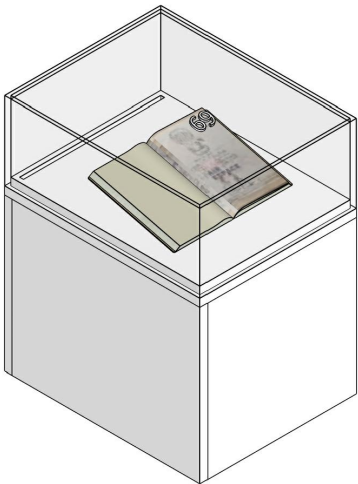

Compartiment  
+ trappe étanche  
pour silicagel ?

Capot en réemploi ?

Prévoir un soclet incliné

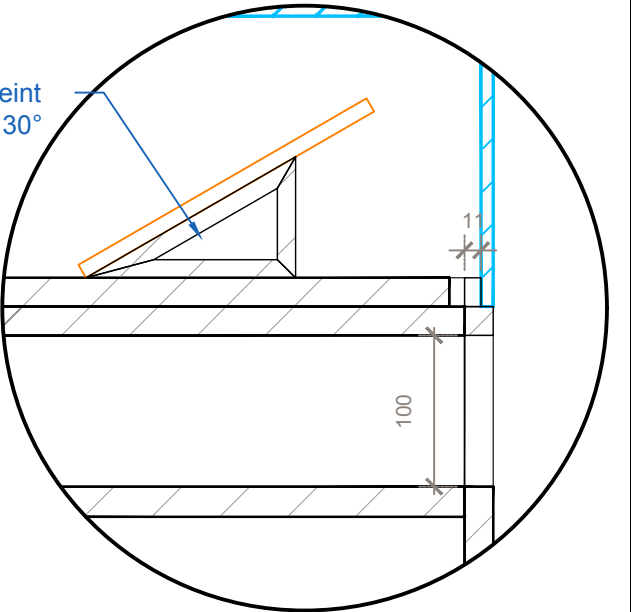

Détail 1 ech. 1/2

Les assemblages devront être discrets et seront validés sur les dessins d'exécution.  
Les côtes sont données à titre indicatif, l'entreprise devra reprendre toutes les côtes nécessaires.



VIT\_4 : ouvrage réalisé par le MAE (hors marché)

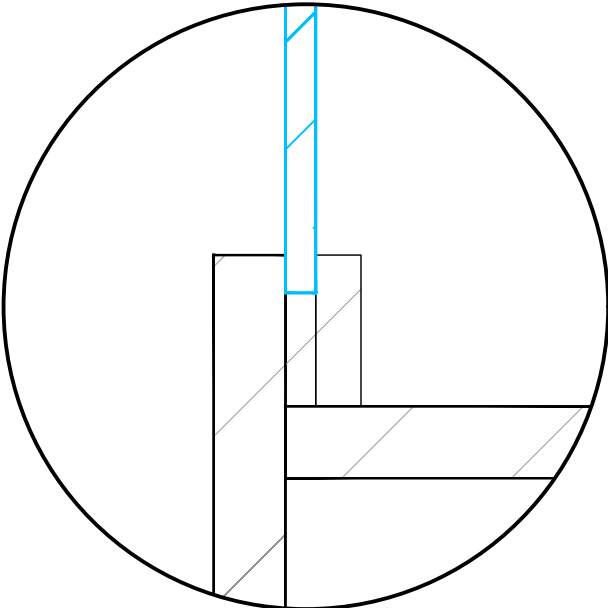

Détail 1 ech. 1/2

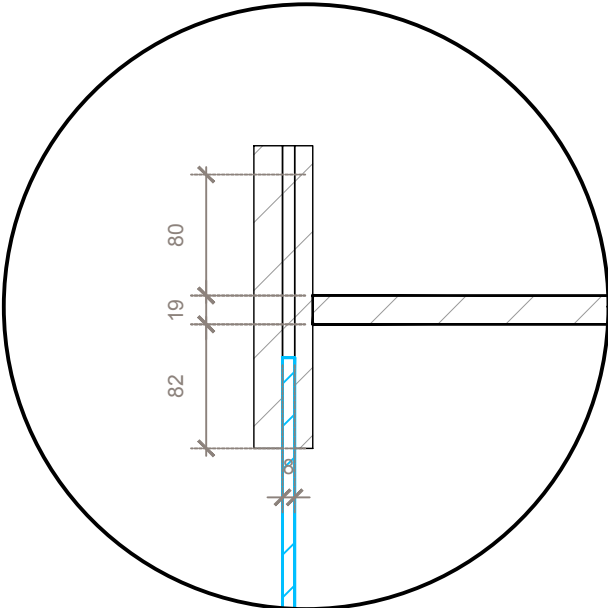
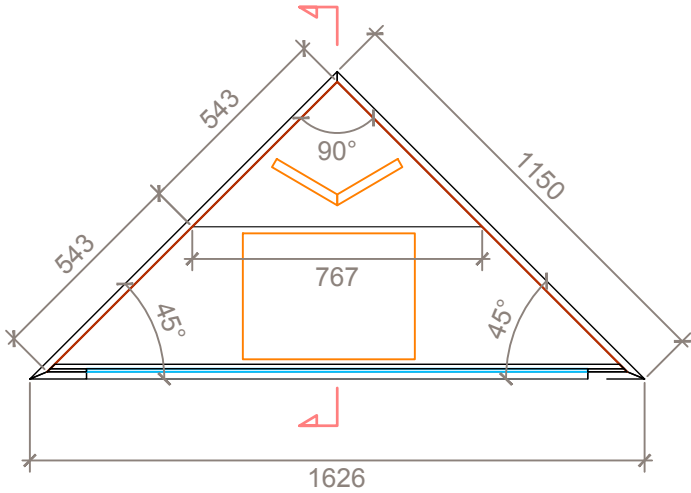

Détail 2 ech. 1/2

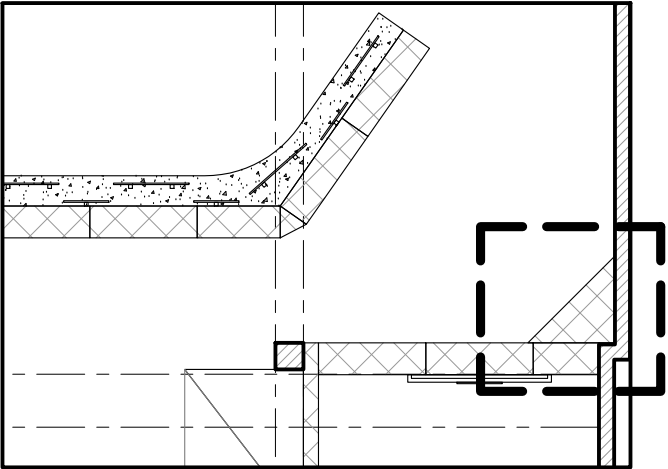

Plan situation 1/100

Fourniture et pose  
d'un ensemble  
MDF 19 mm peint  
ref. à venir  
Niche + éclairage intégré



Détail sur le soclet à l'intérieur de la niche

Ruban led (hors lot)

Plafond technique

Revêtement type  
papier-peint  
Surface : 3m<sup>2</sup>  
(hors lot)

Verre feuilleté 44.2 mm  
principe en guillotine

Soclet  
MDF 12 mm  
peint



Trappe technique oeuvre ?

Comment est présentée  
cette oeuvre ? ouverte ?

Les assemblages devront être discrets et seront validés  
sur les dessins d'exécution.  
Les côtes sont données à titre indicatif, l'entreprise  
devra reprendre toutes les côtes nécessaires.

FOC\_1 : ouvrage externalisé

Fourniture et pose d'un ensemble menuisé en MDF 19 mm peint et CP peuplier 15 mm vernis  
les faces non visibles de cet ouvrage peuvent être en MDF 19 mm

Façade en CP peuplier

Réservation pour éclairage (hors lot)  
+ Plafond technique pour passage de câbles

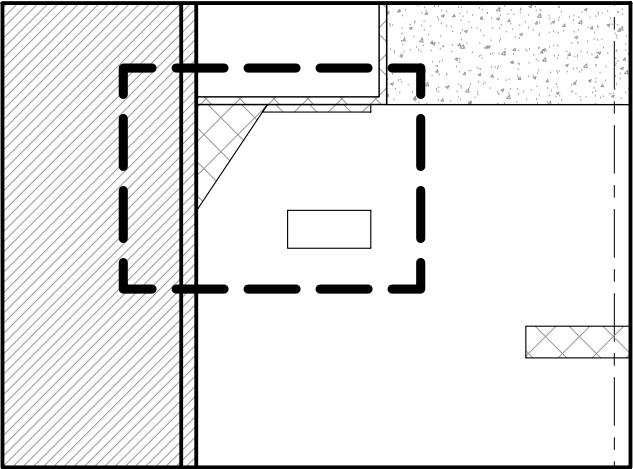

Plan situation 1/100

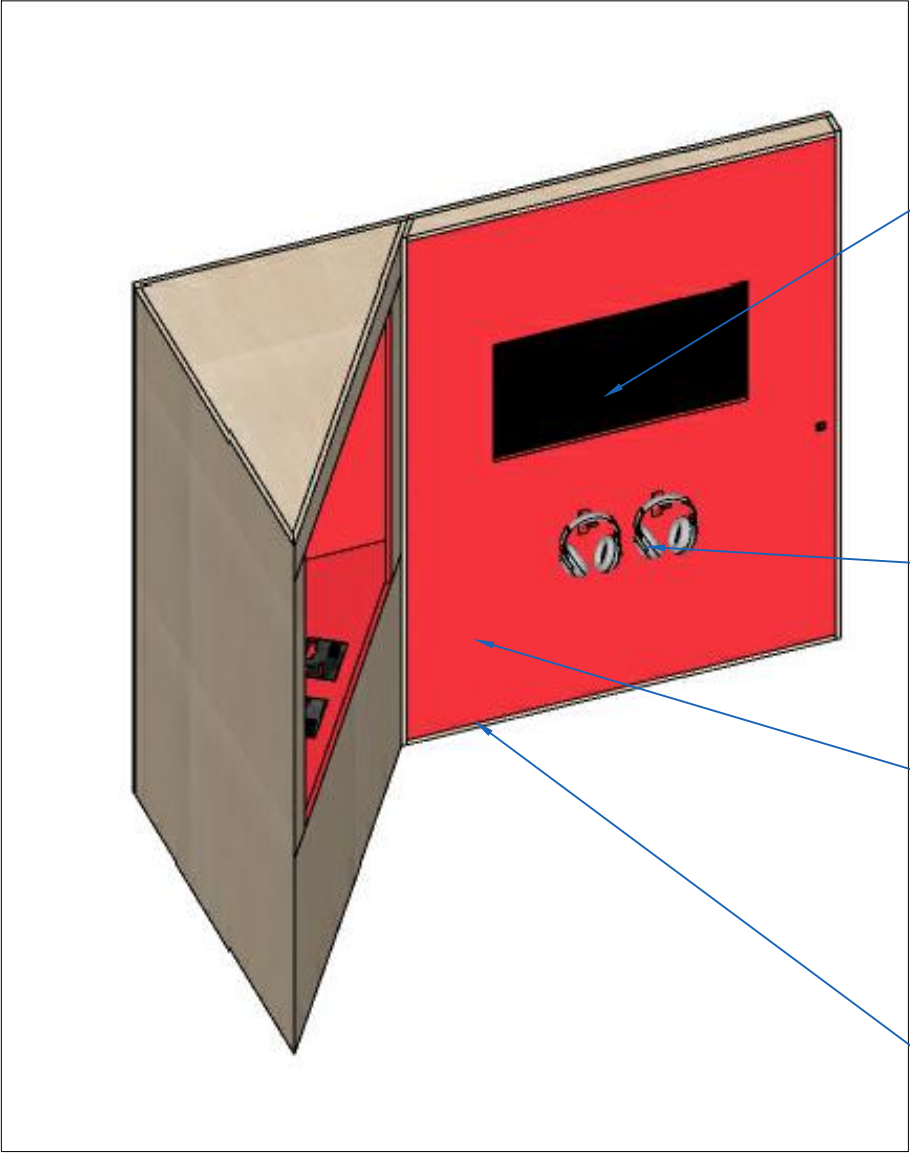
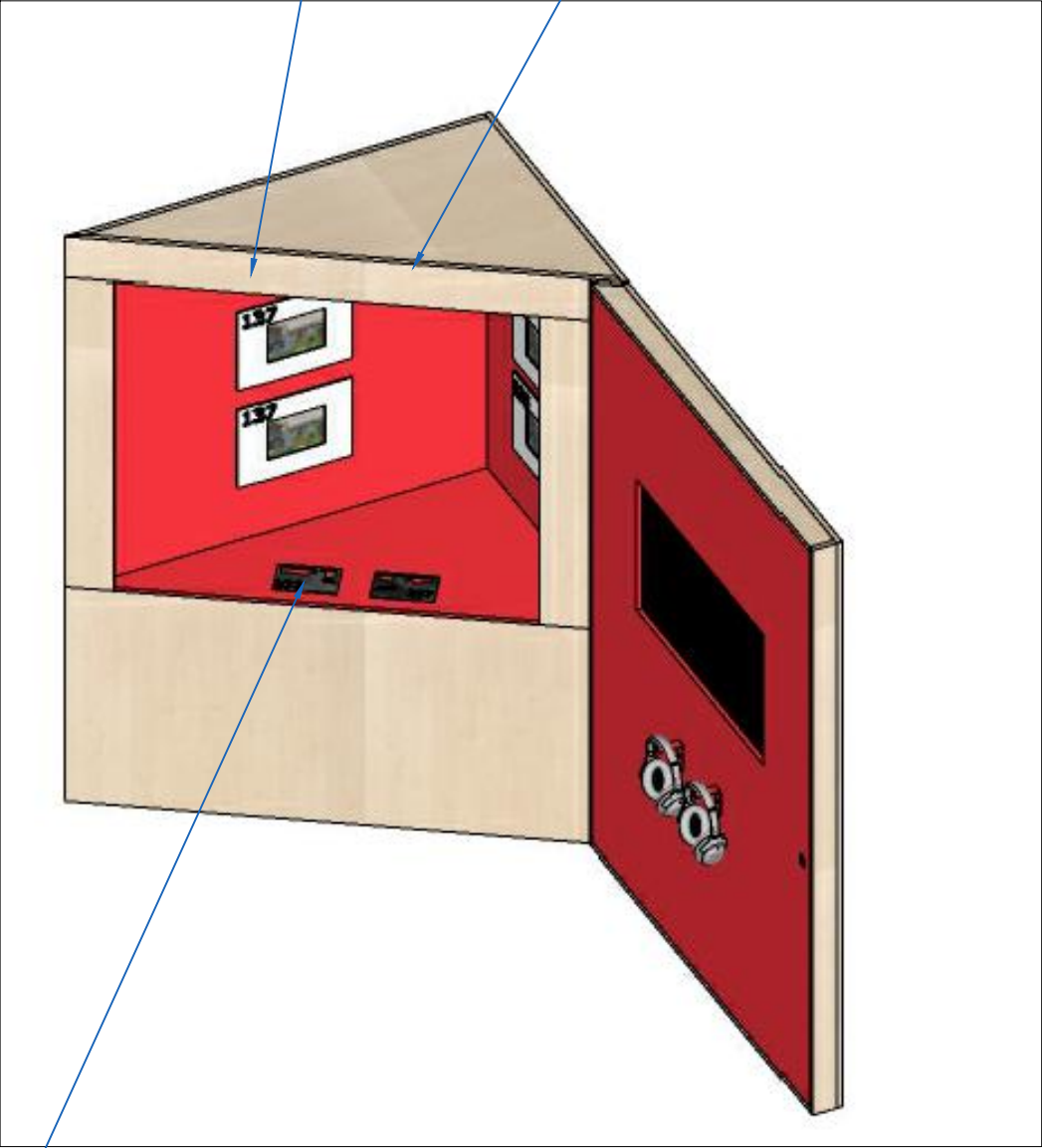

Écran 37" encastré

2 casques + supports métalliques RAL à venir

MDF 19 mm peint ref à venir

Tranche MDF 19 mm en CP

Défonce dans plateau MDF 19 mm peint  
Ref à venir

Les assemblages devront être discrets et seront validés  
sur les dessins d'exécution.  
Les côtes sont données à titre indicatif, l'entreprise  
devra reprendre toutes les côtes nécessaires.

FOC\_1 : ouvrage externalisé

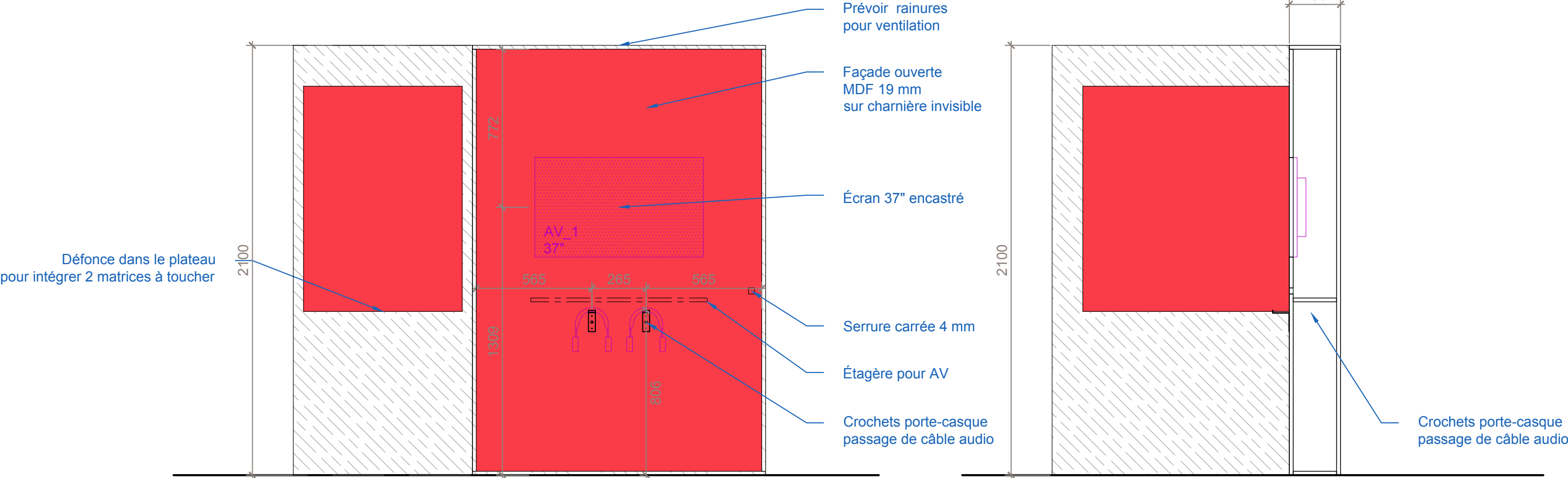
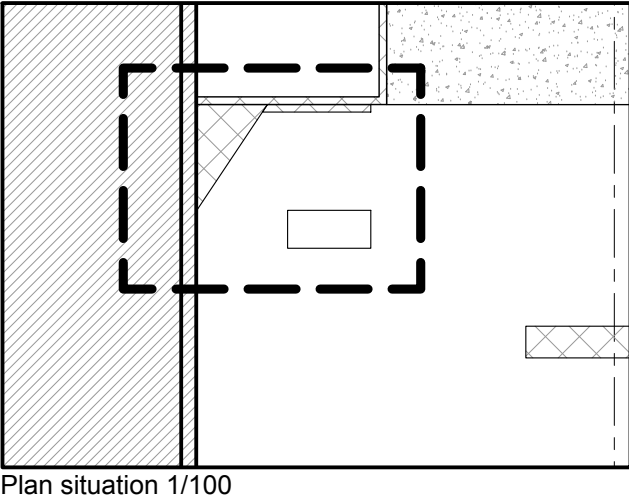
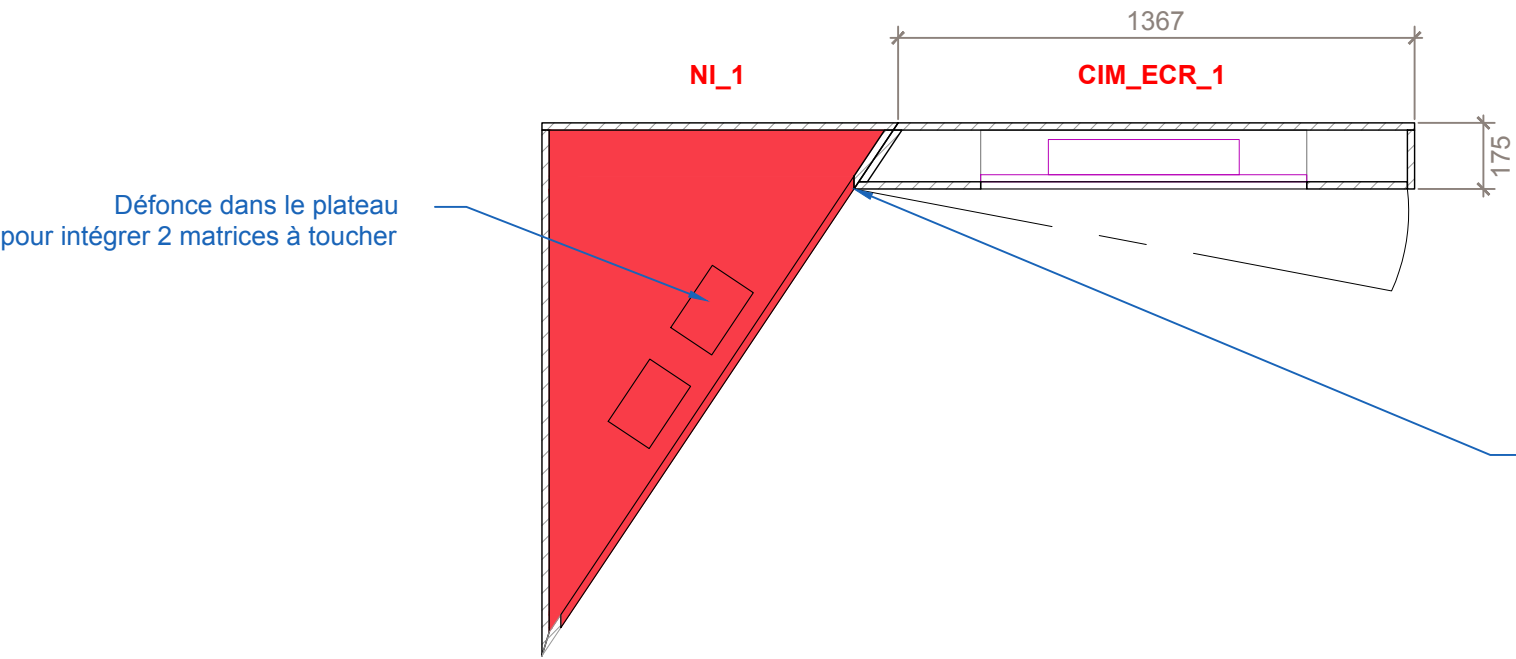

Les assemblages devront être discrets et seront validés sur les dessins d'exécution.  
Les côtes sont données à titre indicatif, l'entreprise devra reprendre toutes les côtes nécessaires.

NI\_1

CIM\_ECR\_1

NI\_1

FOC\_1 : ouvrage externalisé

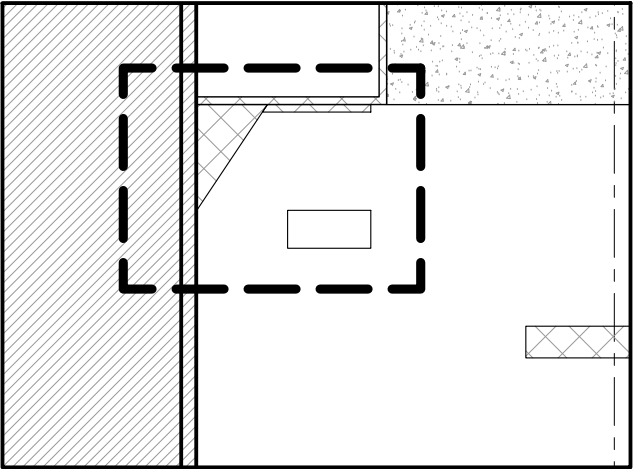
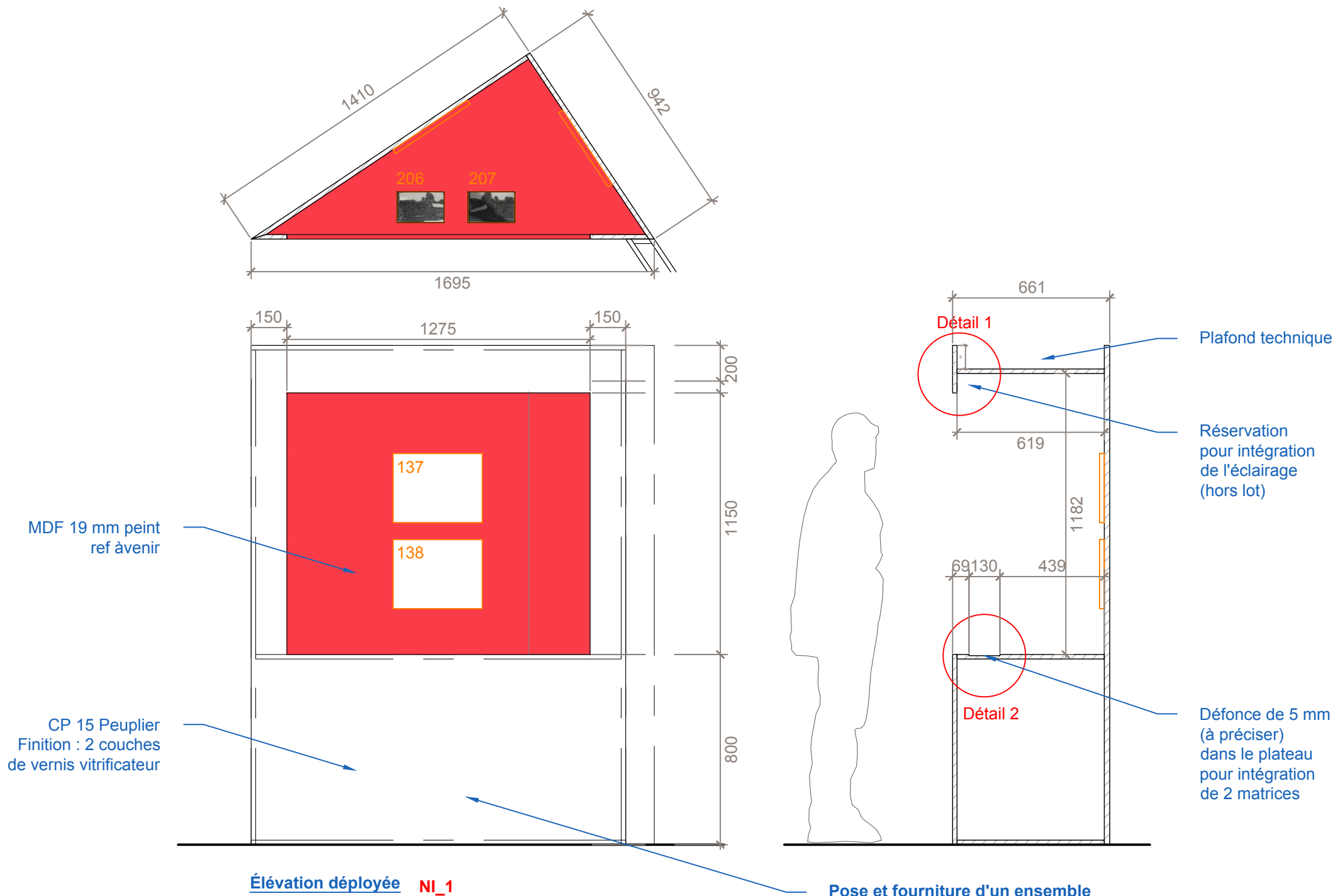

Plan situation 1/100

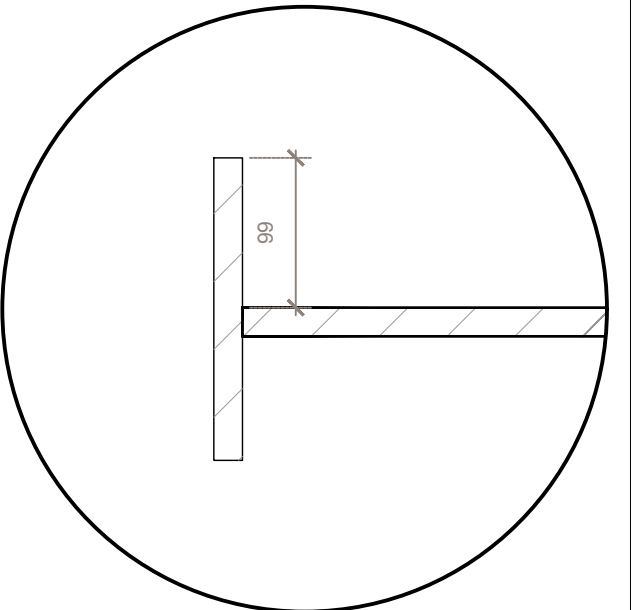

Détail 1 ech. 1/2

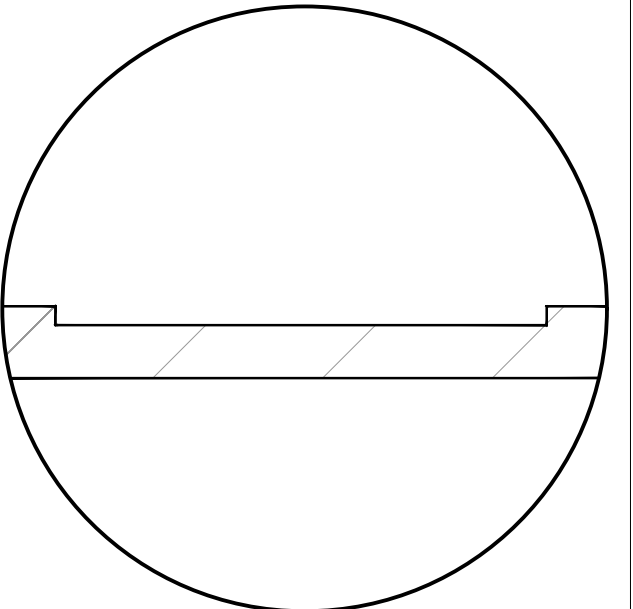

Détail 2 ech. 1/2

Les assemblages devront être discrets et seront validés sur les dessins d'exécution.  
Les côtes sont données à titre indicatif, l'entreprise devra reprendre toutes les côtes nécessaires.

Pose et fourniture d'un ensemble menuisé en CP 15 peuplier avec une niche en MDF 19 mm peinte ref à venir qui intègre un ruban led (hors lot)

FOC\_1 : ouvrage externalisé

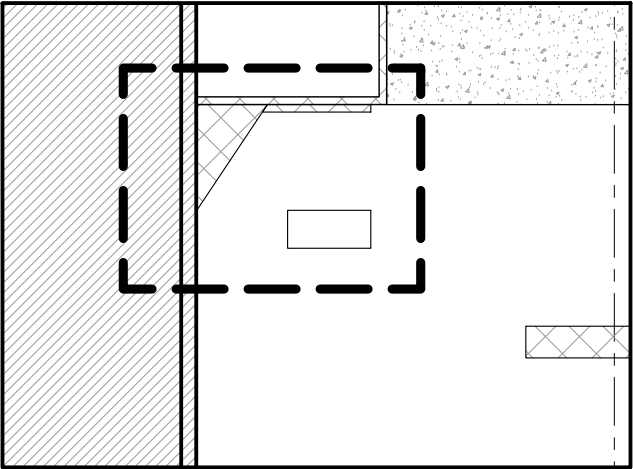

Plan situation 1/100

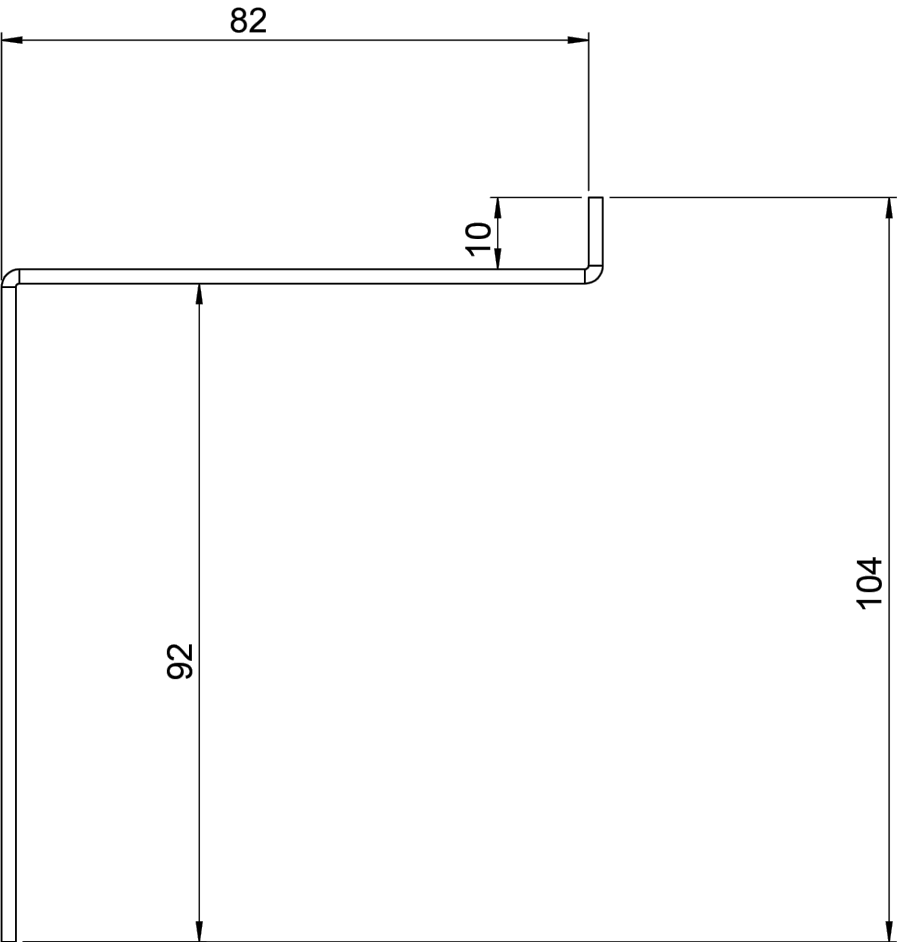
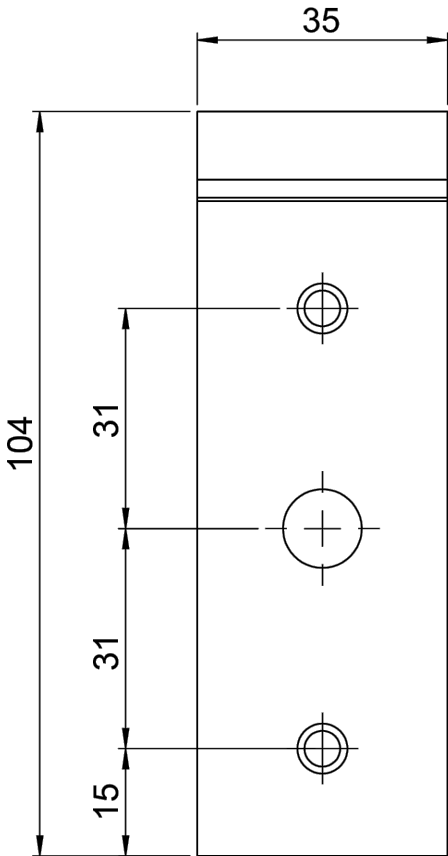

Quantité : 2

Les assemblages devront être discrets et seront validés sur les dessins d'exécution.  
Les côtes sont données à titre indicatif, l'entreprise devra reprendre toutes les côtes nécessaires.



FOC\_2 : ouvrage externalisé

Fourniture et pose d'un ensemble menuisé en MDF 19 mm peint et CP peuplier 15 mm vernis  
les faces non visibles de cet ouvrage peuvent être en MDF 19 mm

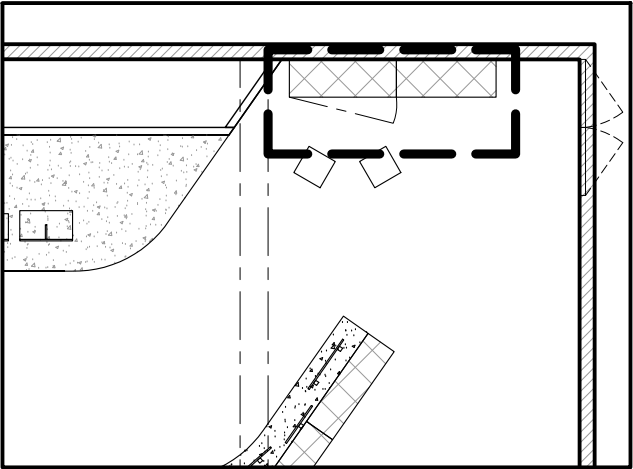

Plan situation 1/100

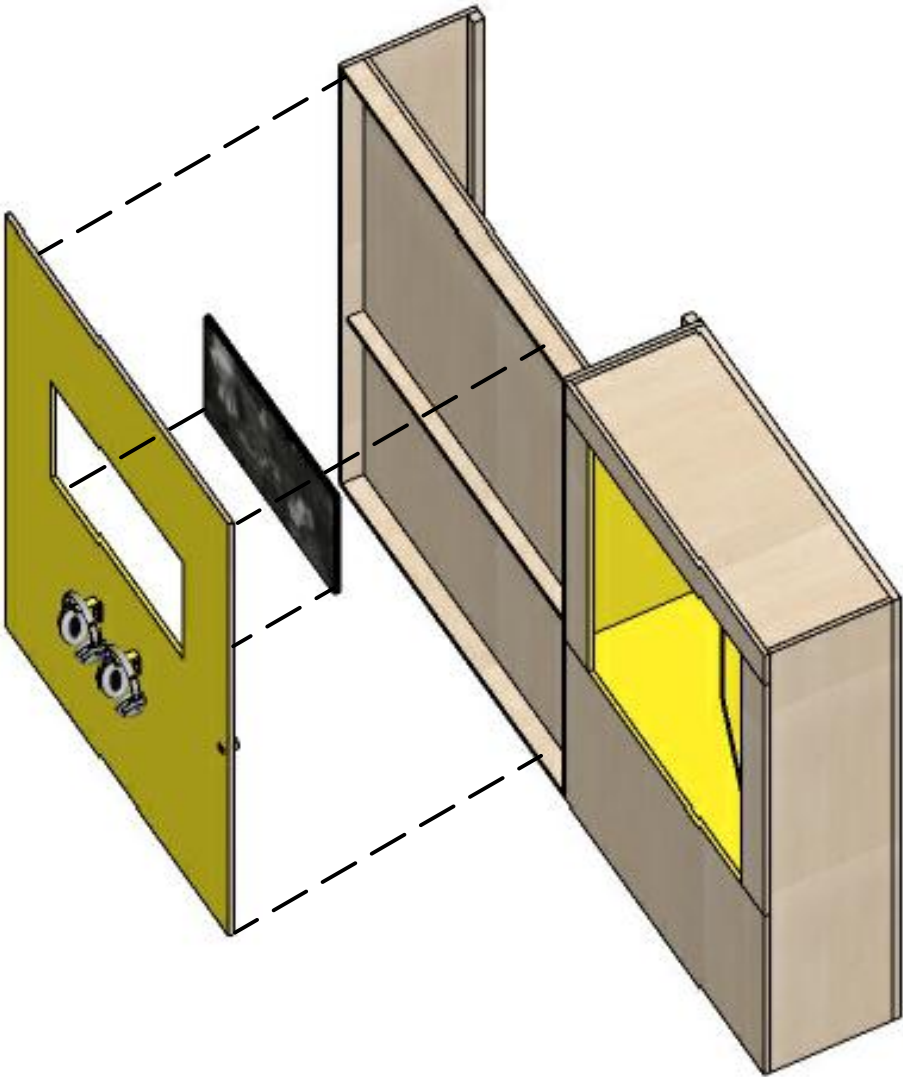
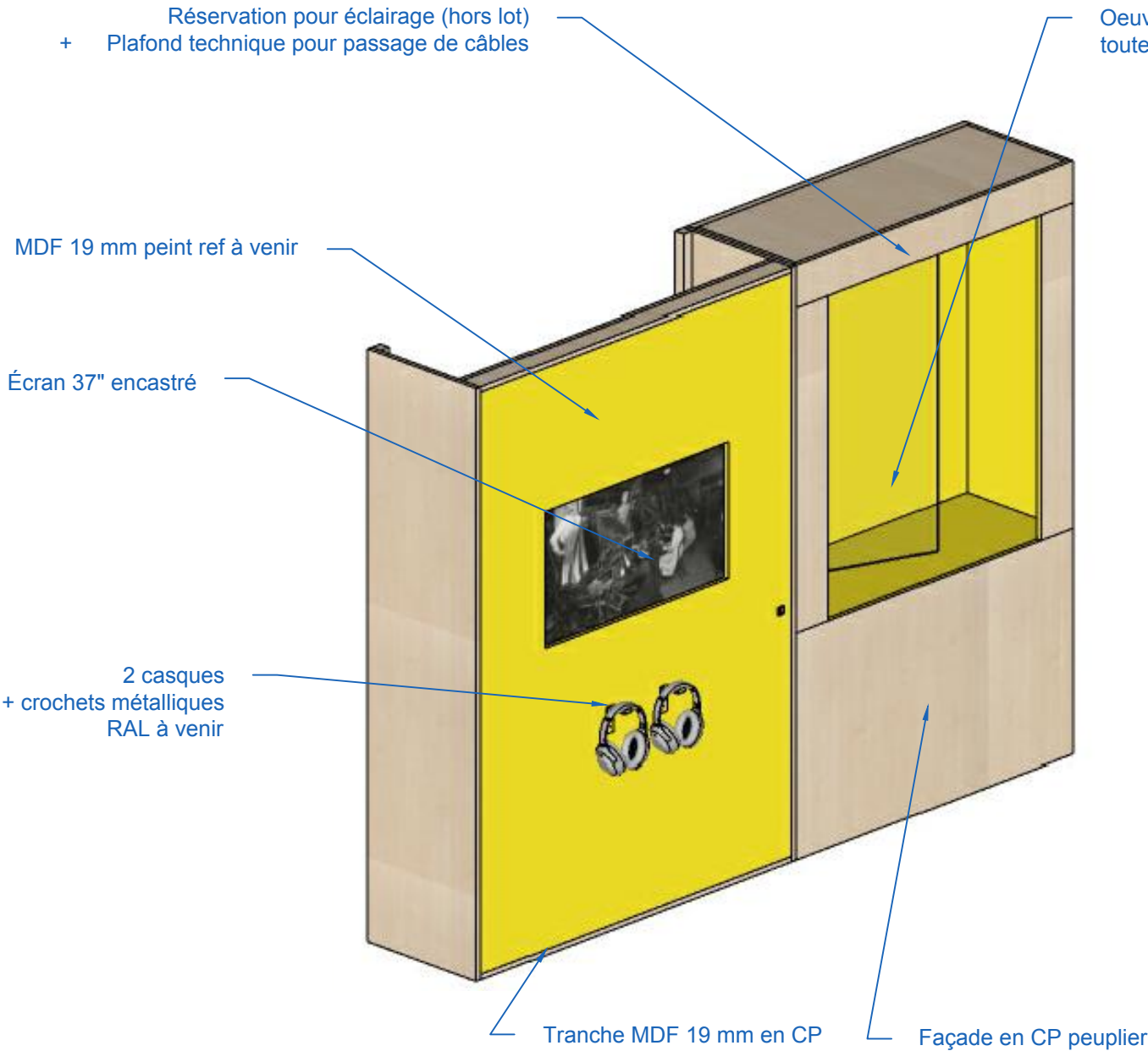

Les assemblages devront être discrets et seront validés sur les dessins d'exécution.  
Les côtes sont données à titre indicatif, l'entreprise devra reprendre toutes les côtes nécessaires.



FOC\_2 : ouvrage externalisé

Pose et fourniture d'un ensemble menuisé en CP 15 peuplier avec une niche en MDF 19 mm peinte ref à venir qui intègre un ruban led (hors lot) et une cimaise qui intègre un écran de 42 pouces

Prévoir une étude du degré d'inclinaison du dispositif

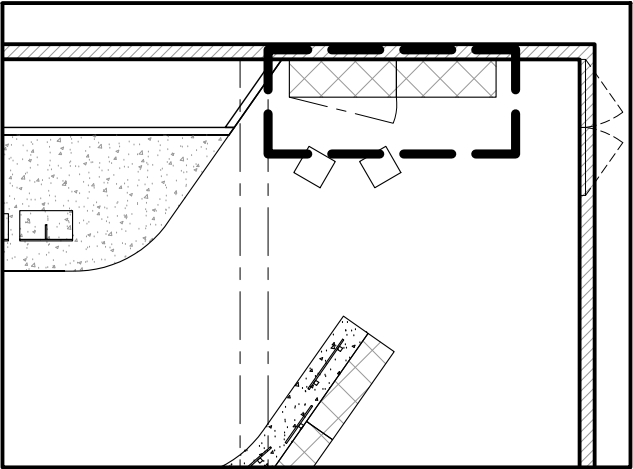
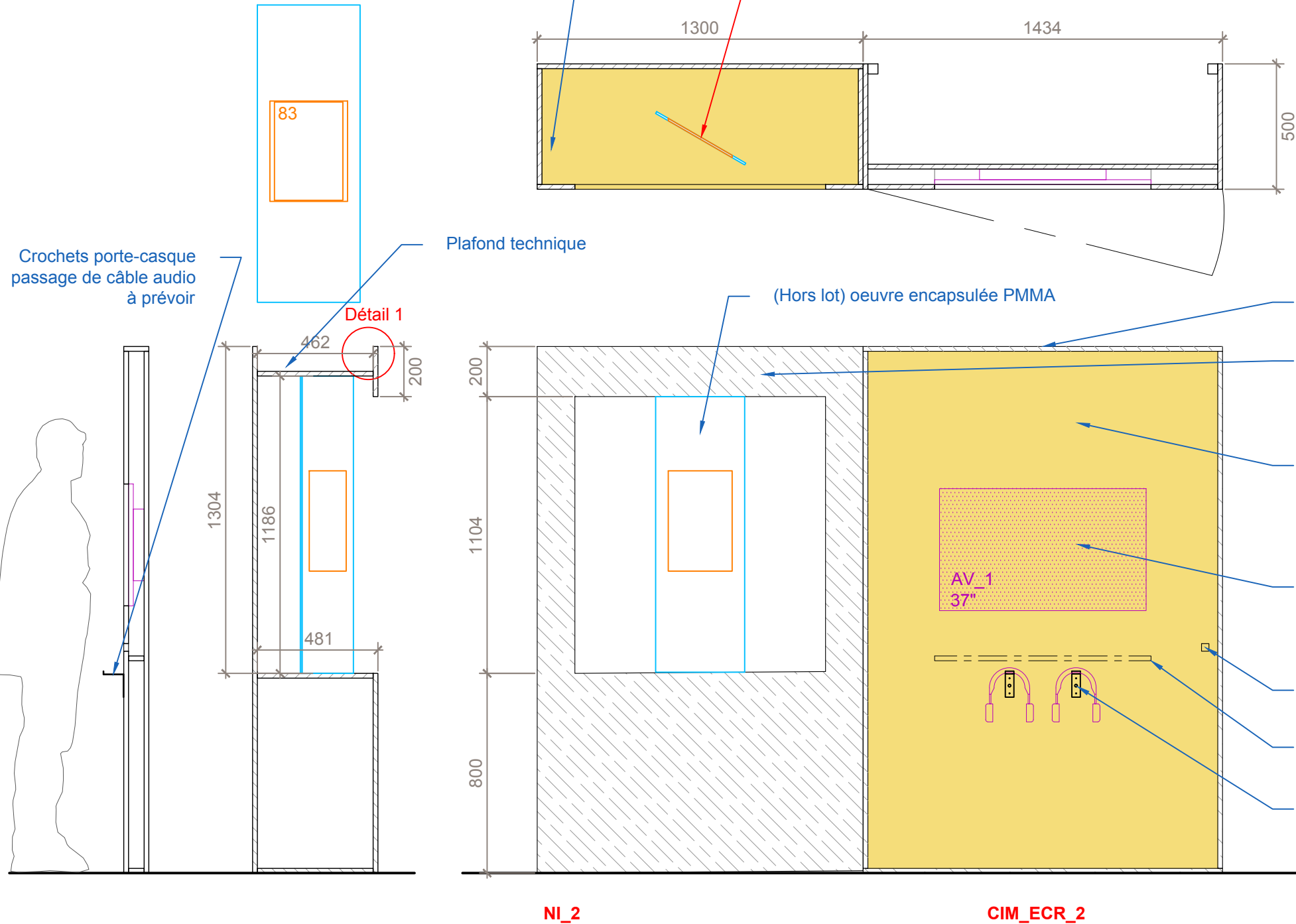

Plan situation 1/100

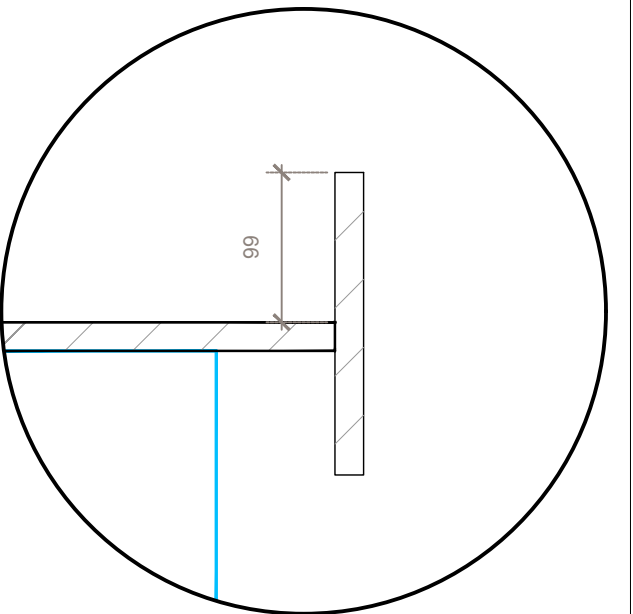

Les assemblages devront être discrets et seront validés sur les dessins d'exécution.  
Les côtes sont données à titre indicatif, l'entreprise devra reprendre toutes les côtes nécessaires.

Scénographe, architecte d'intérieur  
**Studio Formule**

Studio Formule  
128, rue de Turenne, 75003 Paris  
hello@studioformule.com

Maîtrise d'ouvrage

MUSÉE  
AIR  
ESPACE

Musée de l'Air et de l'Espace  
Aéroport de Paris - Le Bourget  
3 esplanade de l'Air et de l'Espace BP173, 93352 Le Bourget  
marion.paupert@museeairspace.fr

FOC\_2  
DRÔLES DE VOLS - Exposition temporaire

Phase  
PRO/DCE

Date  
16/02/2026

Echelle  
1/20

Indice  
A

Format  
A3

Unité  
m

N°

00



FOC\_2 : ouvrage externalisé

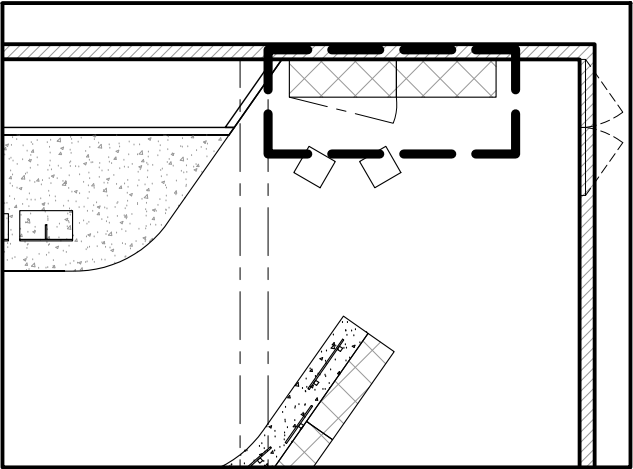

Plan situation 1/100

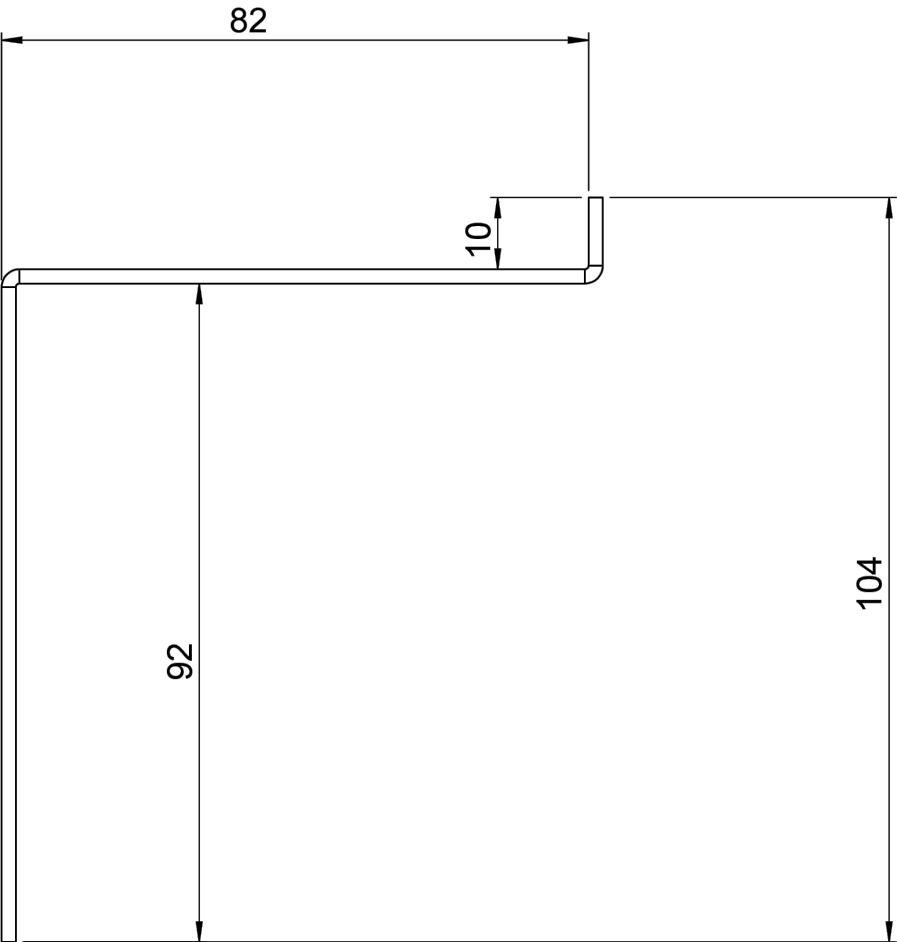
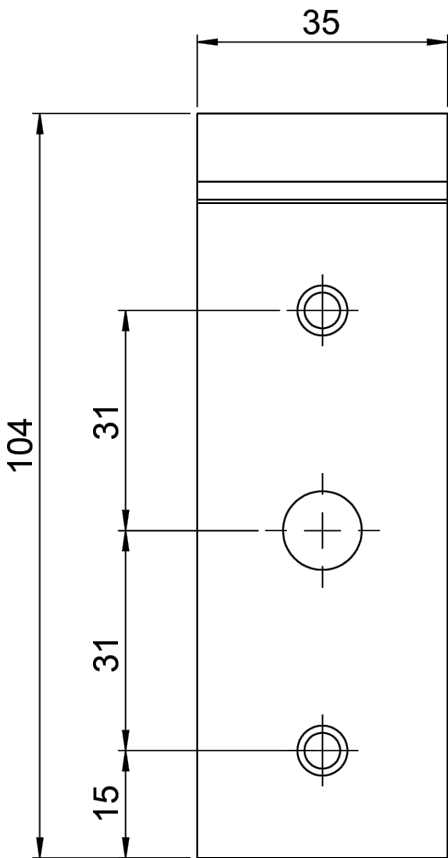

Quantité : 2

Les assemblages devront être discrets et seront validés sur les dessins d'exécution.  
Les côtes sont données à titre indicatif, l'entreprise devra reprendre toutes les côtes nécessaires.

<div>Scénographe, architecte d'intérieur</div> <div>Studio <b>Formule</b></div> <div>128, rue de Turenne, 75003 Paris hello@studioformule.com</div>	<div>Maîtrise d'ouvrage</div> <div>MUSÉE AIR + ESPACE</div> <div>Musée de l'Air et de l'Espace Aéroport de Paris - Le Bourget 3 esplanade de l'Air et de l'Espace BP173, 93352 Le Bourget marion.paupert@museeairspace.fr</div>	<div>FOC_2 Crochet porte-casque</div> <div>DRÔLES DE VOLS - Exposition temporaire</div>	<div>Phase</div> <div>PRO/DCE</div>	<div>Echelle</div> <div>/</div>	<div>Format</div> <div>A3</div>	<div>N°</div> <div>00</div>	<div>N</div> <div></div>
			<div>Date</div> <div>16/02/2026</div>	<div>Indice</div> <div>A</div>	<div>Unité</div> <div>m</div>		

**FOC\_3 : ouvrage externalisé**

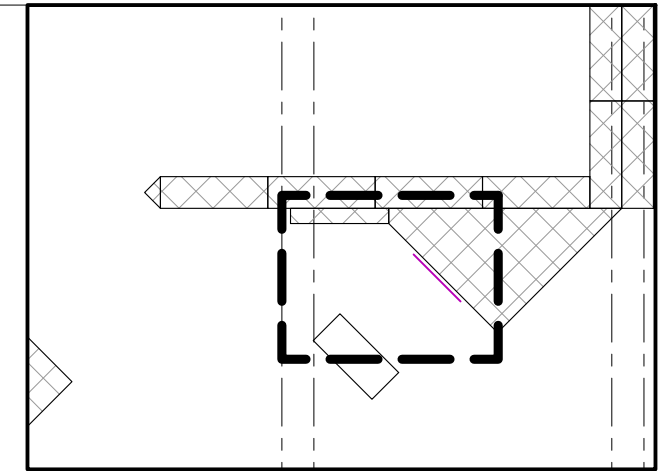

Plan situation 1/100

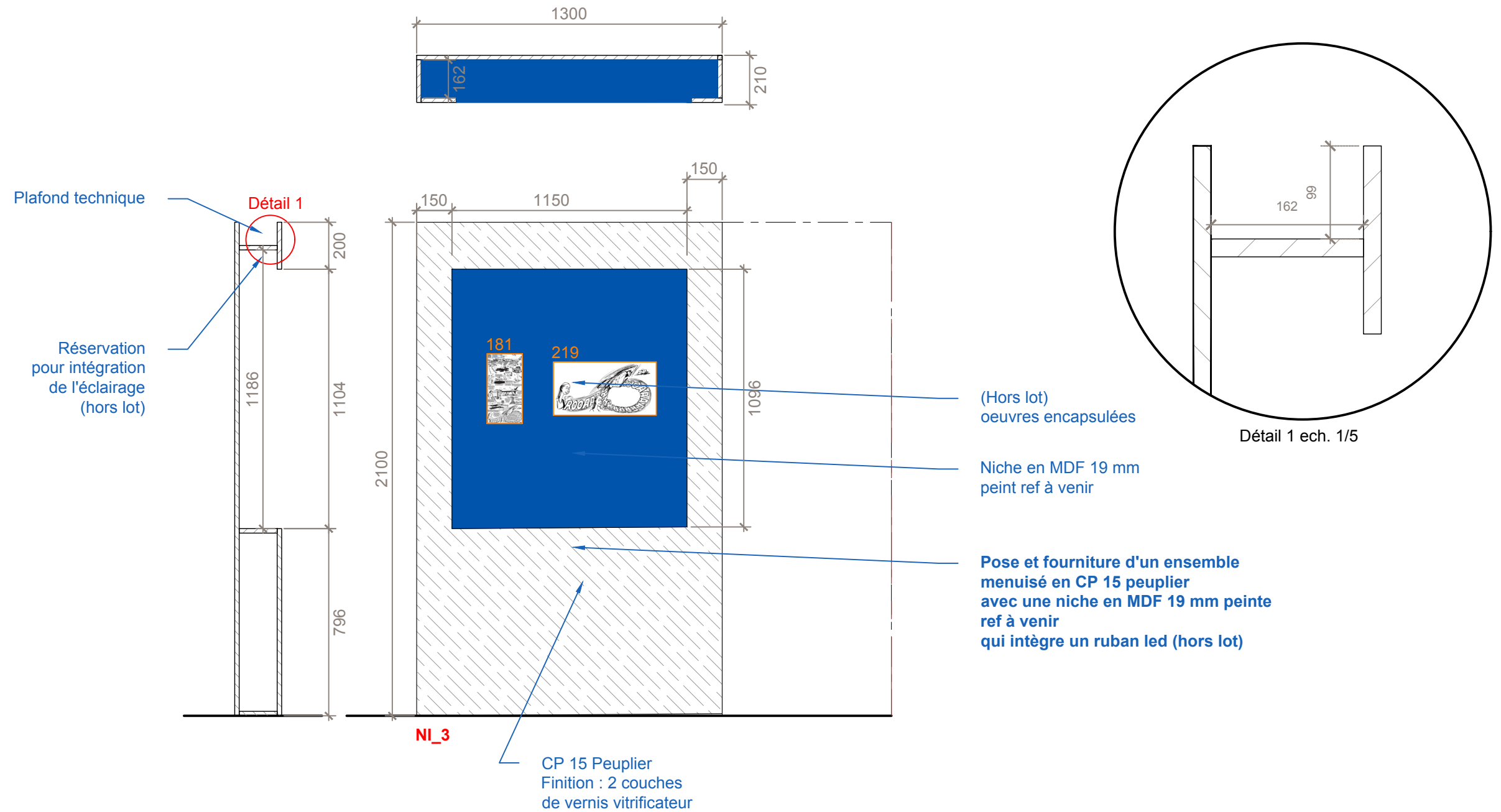

*Les assemblages devront être discrets et seront validés sur les dessins d'exécution.*

Les côtes sont données à titre indicatif, l'entreprise devra reprendre toutes les côtes nécessaires.

PAN\_1 : ouvrage réalisé par le MAE (hors marché)

Panneau MDF 19 mm  
peintref à venir  
qui sert de support à l'accrochage  
monté verticalement et rigidifié  
par un socle en MDF en équerre  
pour assurer la stabilité de l'ouvrage

Recto

Verso

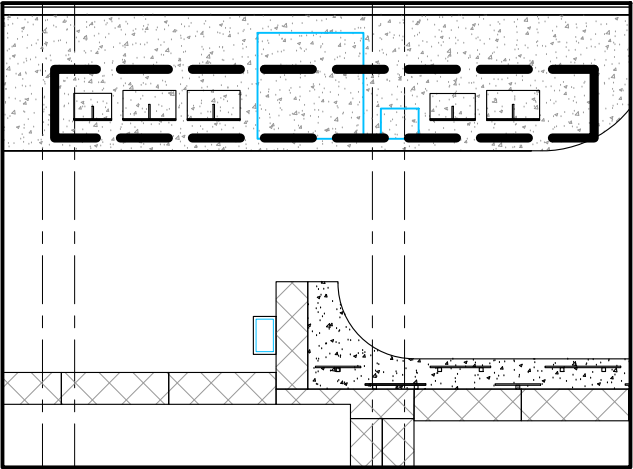

Plan situation 1/100

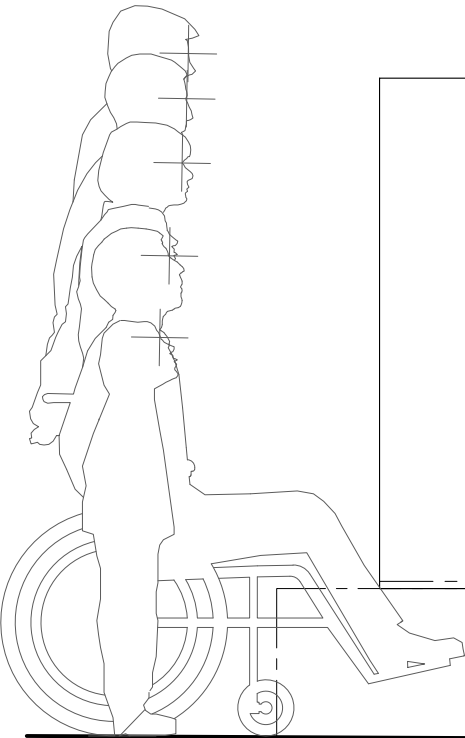

Quantité : 1

Équerre

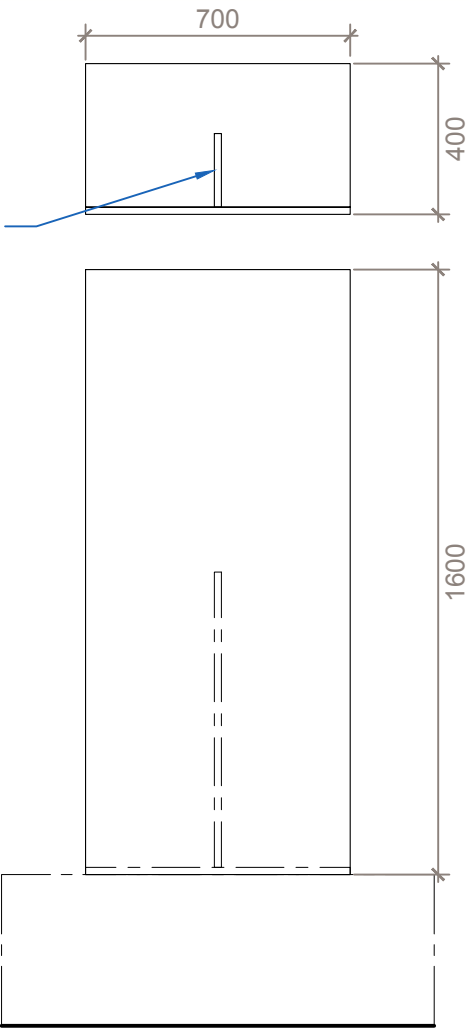

Quantité : 3

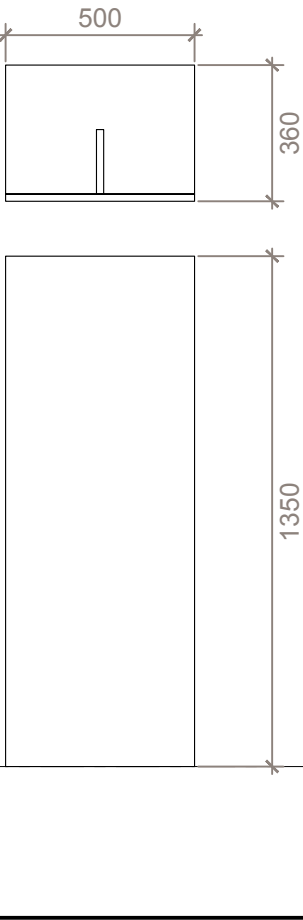

Quantité : 1

Les assemblages devront être discrets  
et seront validés sur les dessins d'exécution.  
Les côtes sont données à titre indicatif, l'entreprise  
devra reprendre toutes les côtes nécessaires.

PAN\_2 : ouvrage réalisé par le MAE (hors marché)

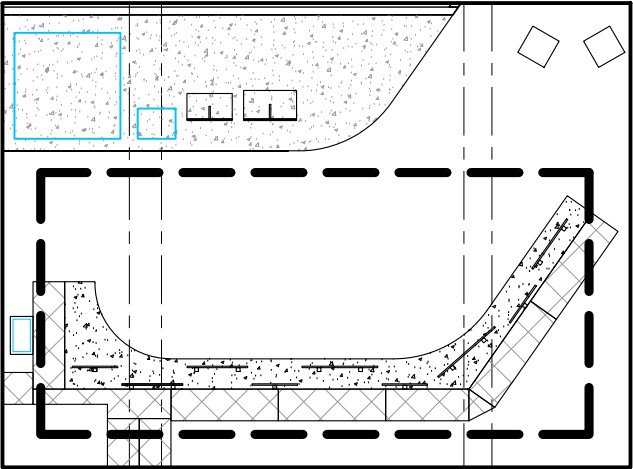
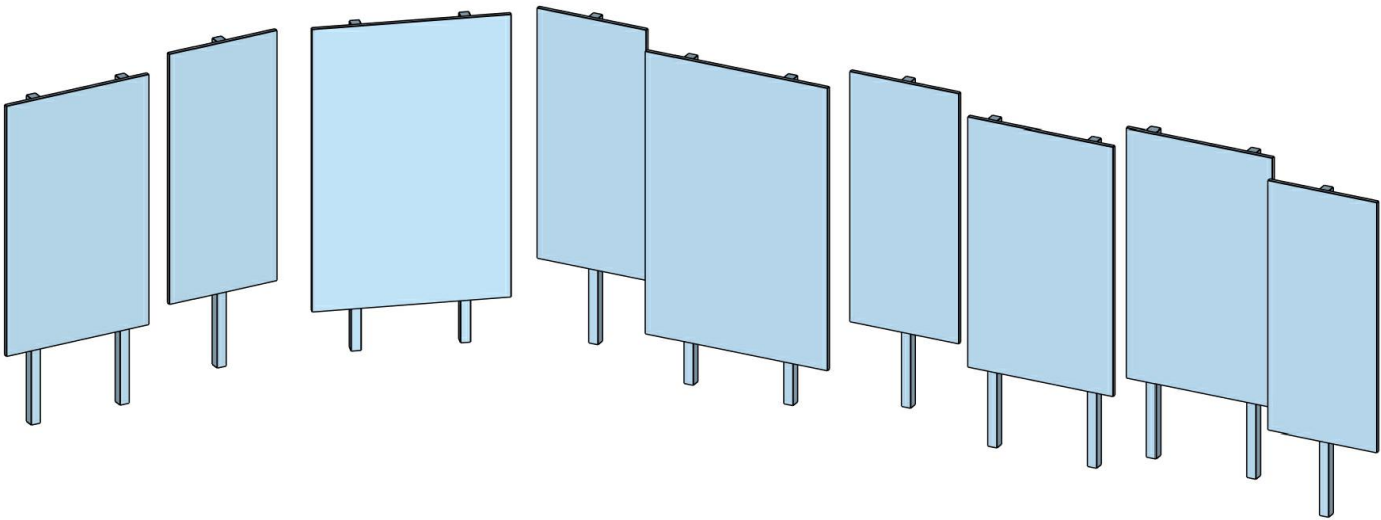

Plan situation 1/100

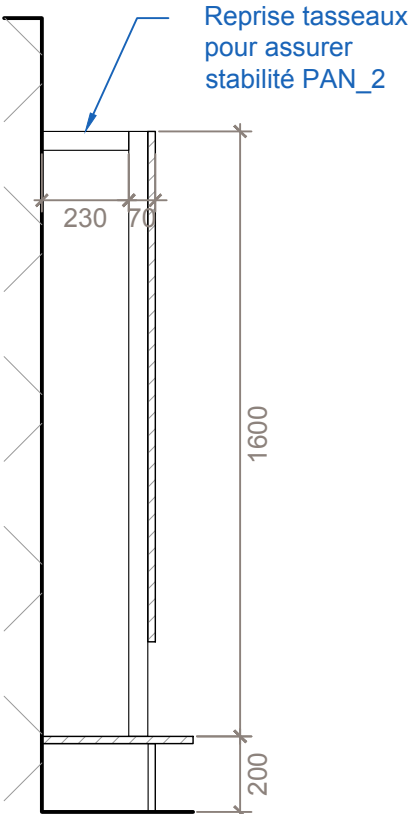
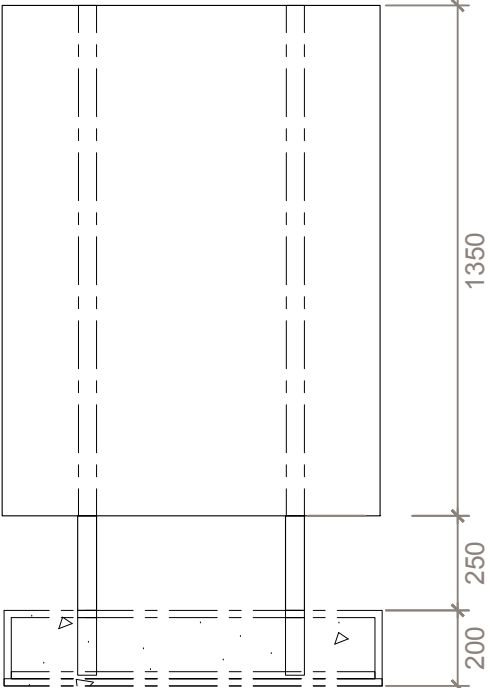
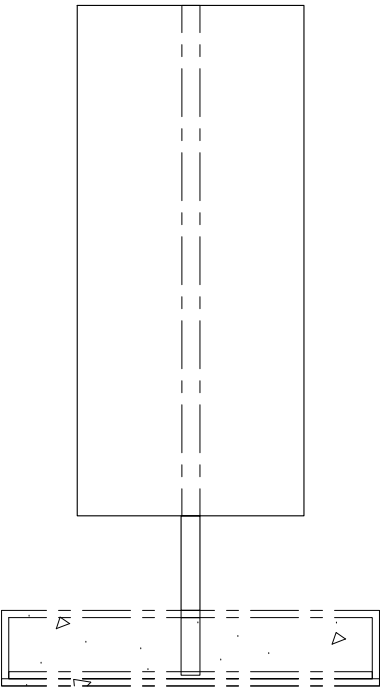
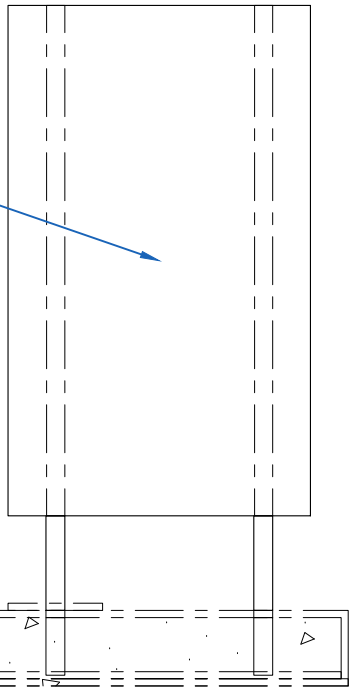
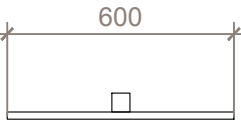

Panneau MDF 19 mm peint  
ref à venir  
fixé sur des tasseaux  
de sections 50X50 mm  
Des renforts sont à prévoir  
lors de la pose

Quantité : 3

Quantité : 4

Quantité : 2

Les assemblages devront être discrets et seront validés  
sur les dessins d'exécution.  
Les côtes sont données à titre indicatif, l'entreprise  
devra reprendre toutes les côtes nécessaires.

TRO\_1 : ouvrage réalisé par le MAE (hors marché)

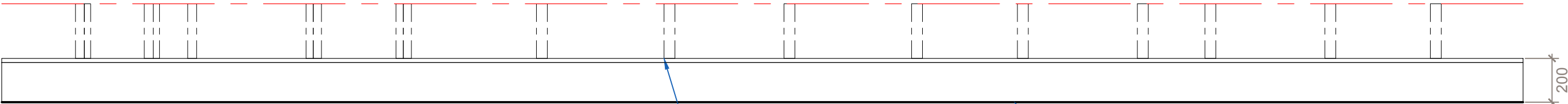
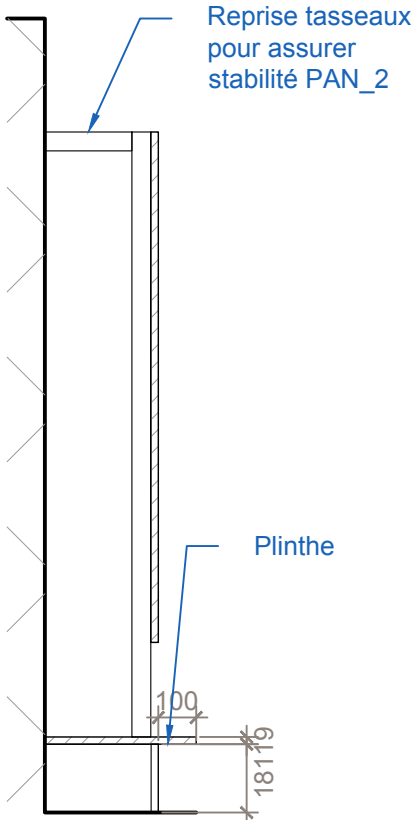
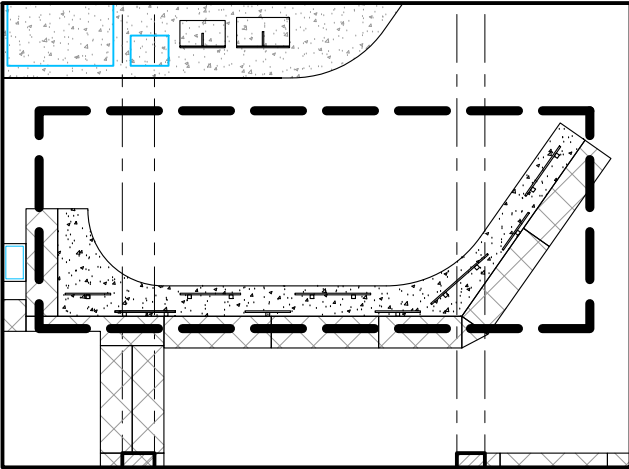
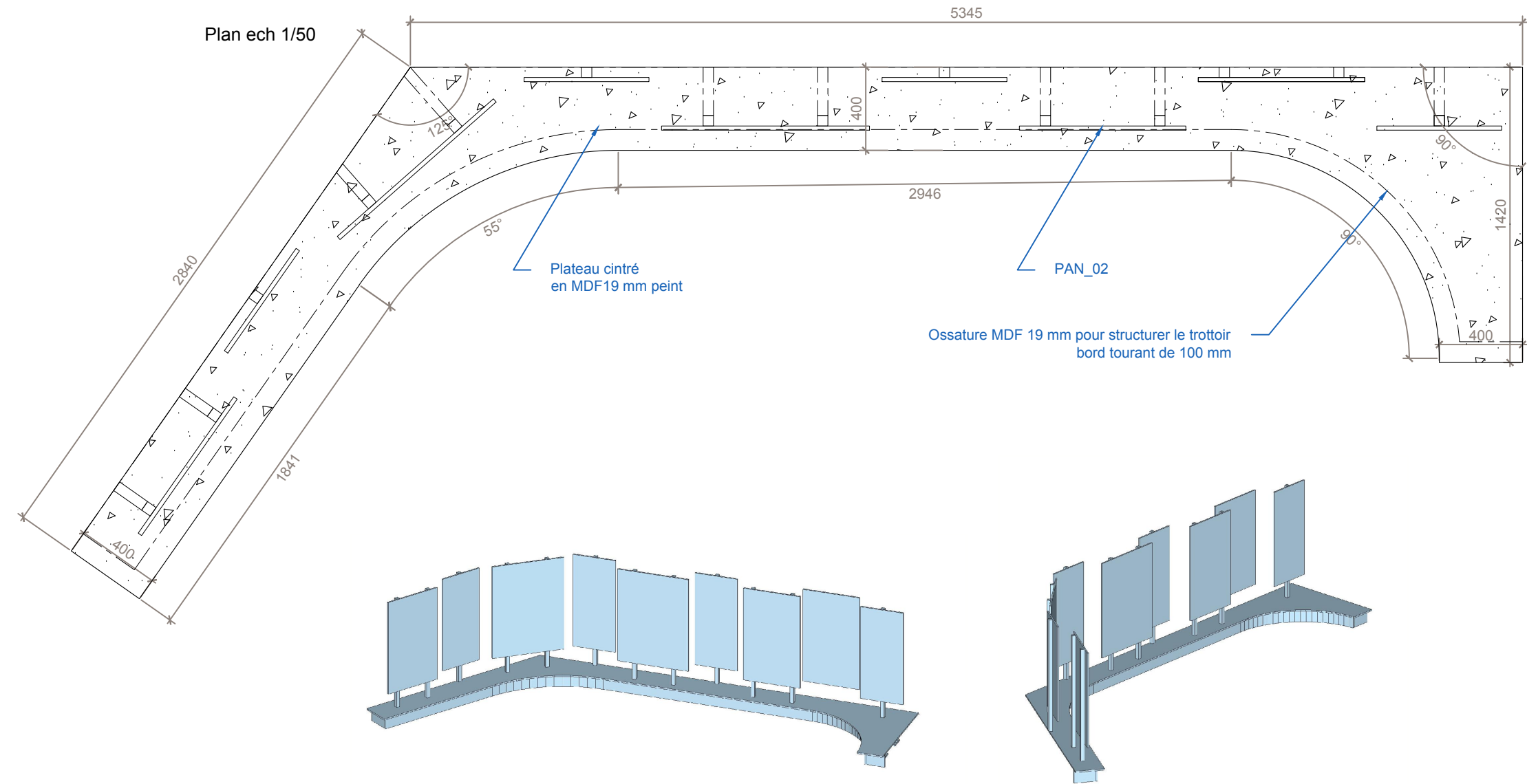

Plateau MDF 19 mm peint collé et vissé sur l'ossature

Plateau posé sur des traverses en MDF 19 mm + renforts localisés en sous-face du plateau Pour assurer une bonne stabilité et répartition des poids Plinthe à prévoir

Les assemblages devront être discrets et seront validés sur les dessins d'exécution.  
Les côtes sont données à titre indicatif, l'entreprise devra reprendre toutes les côtes nécessaires.



VIT\_5\_GRAM : ouvrage externalisé

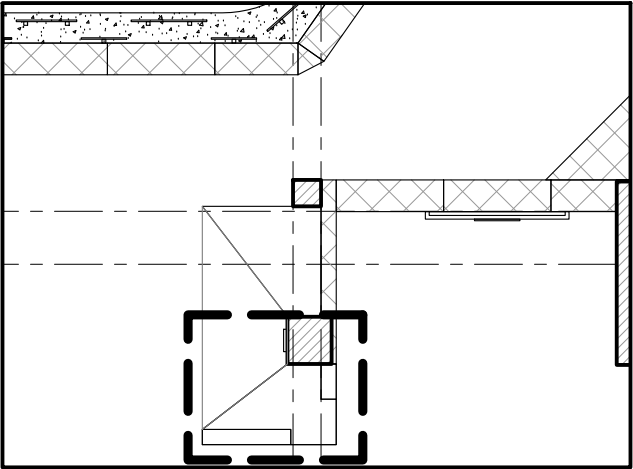
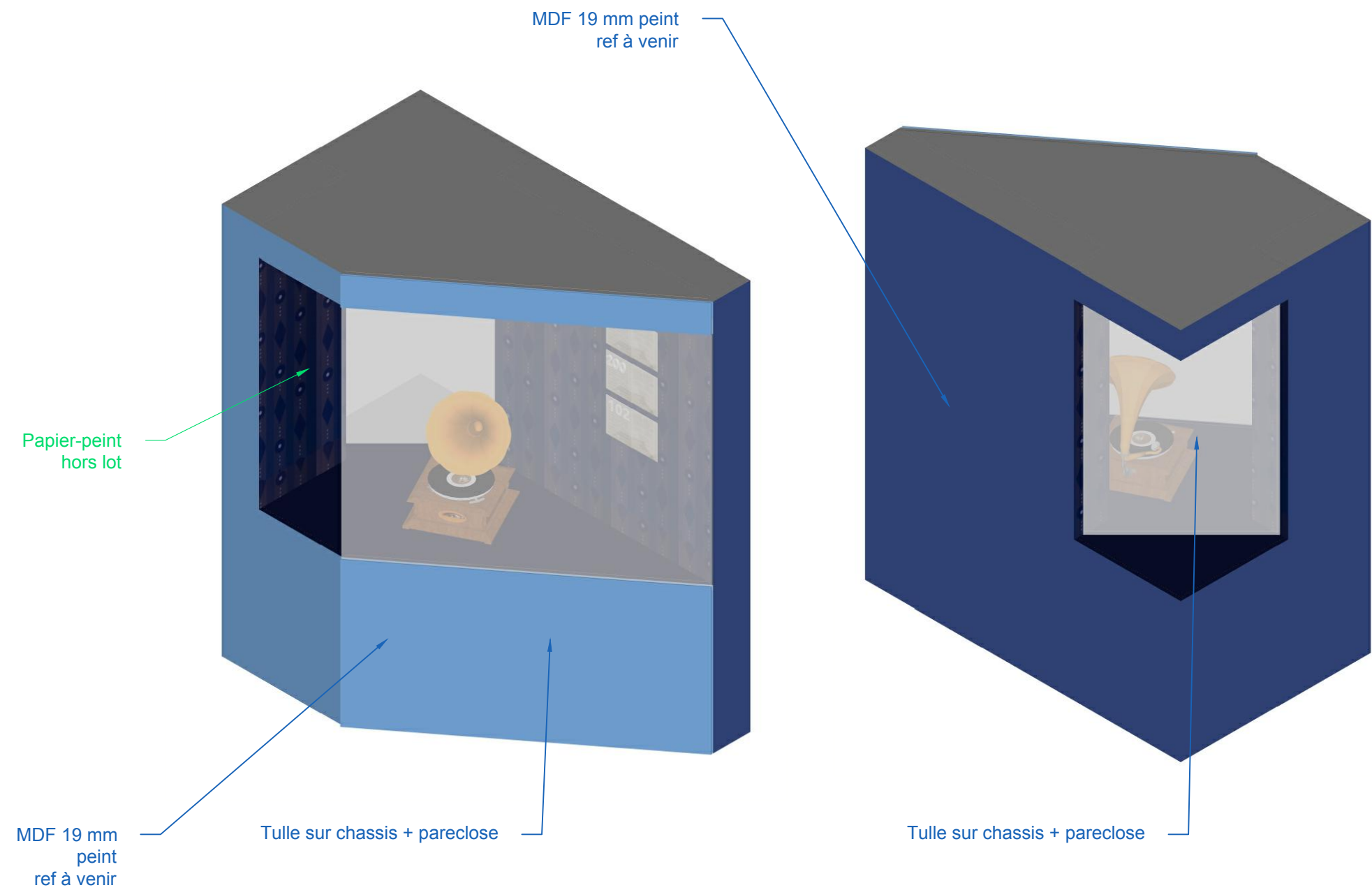

Plan situation 1/100



Détail intérieur de la niche

Les assemblages devront être discrets et seront validés sur les dessins d'exécution.  
Les côtes sont données à titre indicatif, l'entreprise devra reprendre toutes les côtes nécessaires.

VIT\_5\_GRAM : ouvrage externalisé

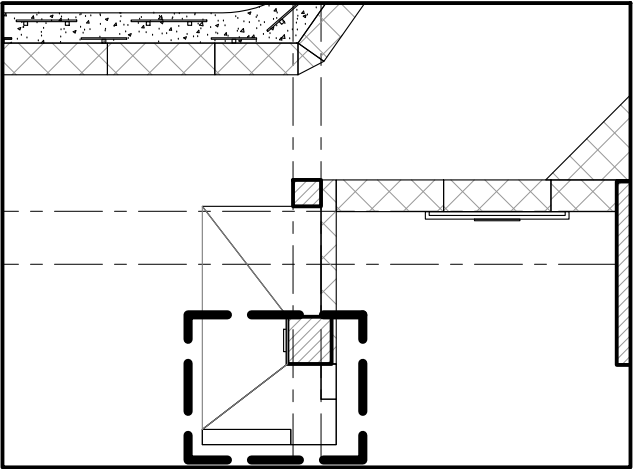
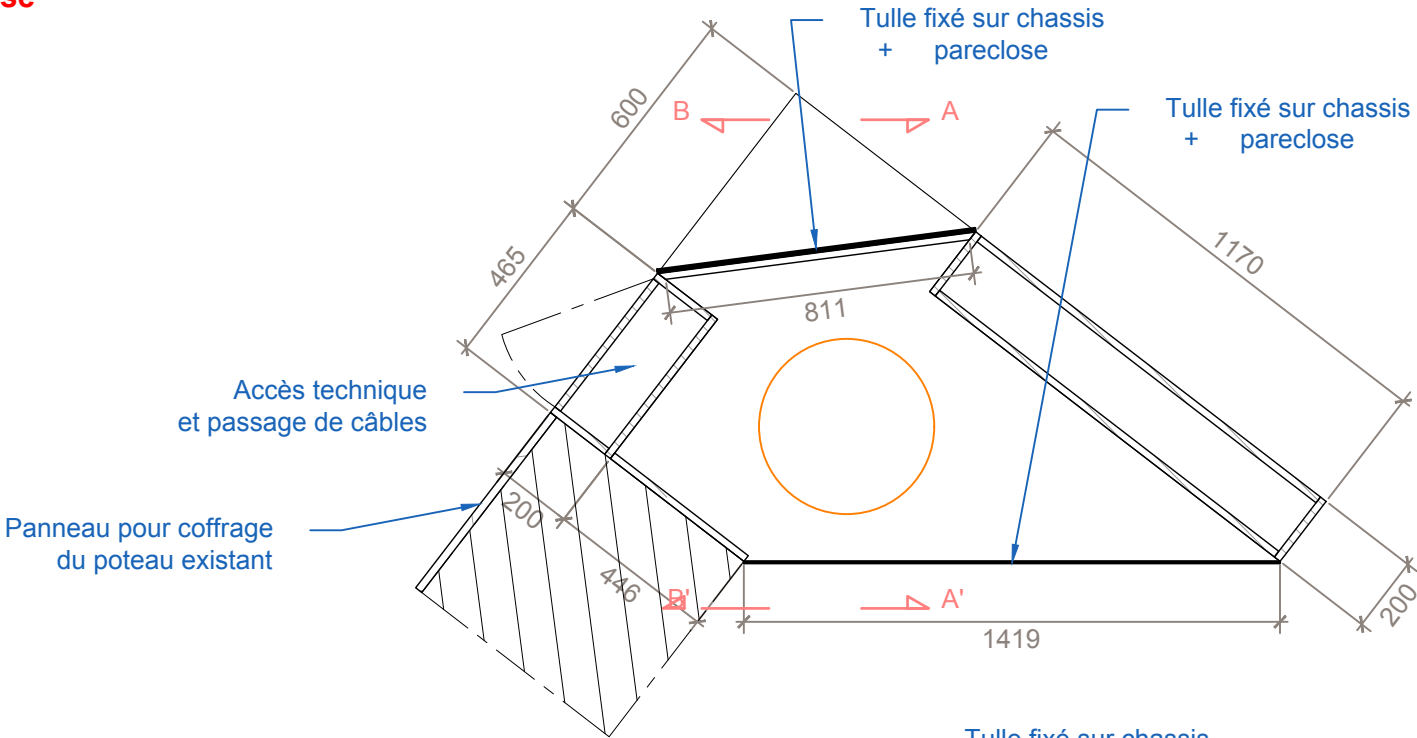

Plan situation 1/100

Papier peint  
Fond niche  
Surface : 2 m<sup>2</sup>

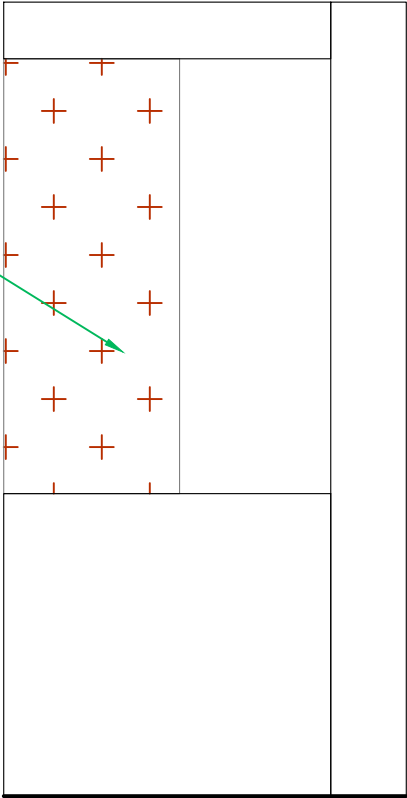

BB'

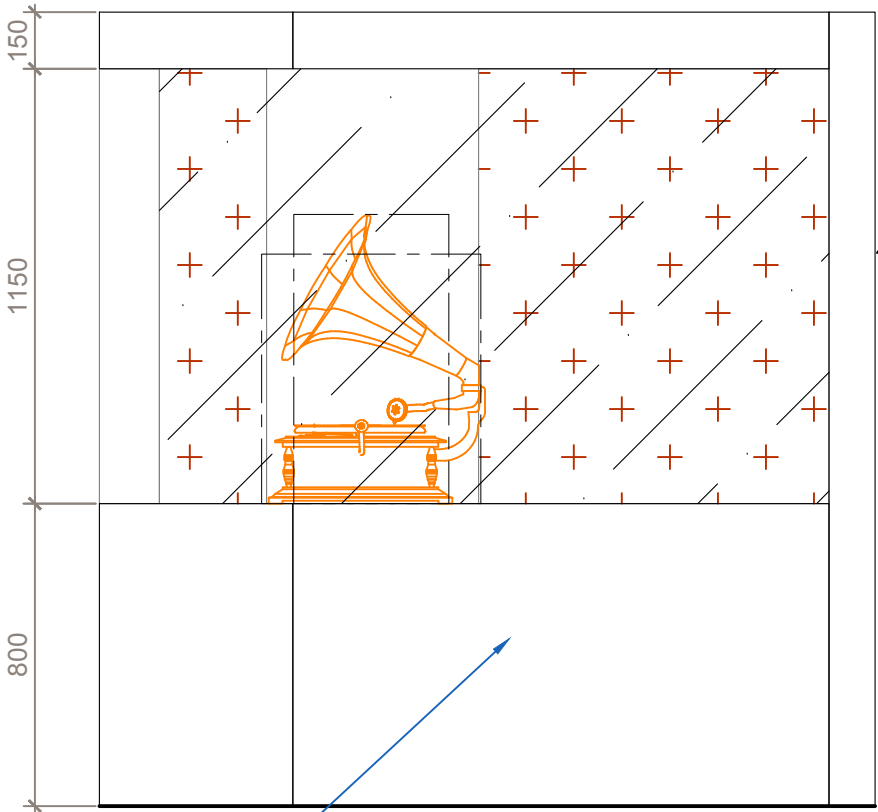

Fourniture et pose d'un ensemble  
MDF 19 mm peint ref. à venir  
Niche + tulle + éclairage intégré

Réservation pour intégration  
de l'éclairage (hors lot)

Détail 1

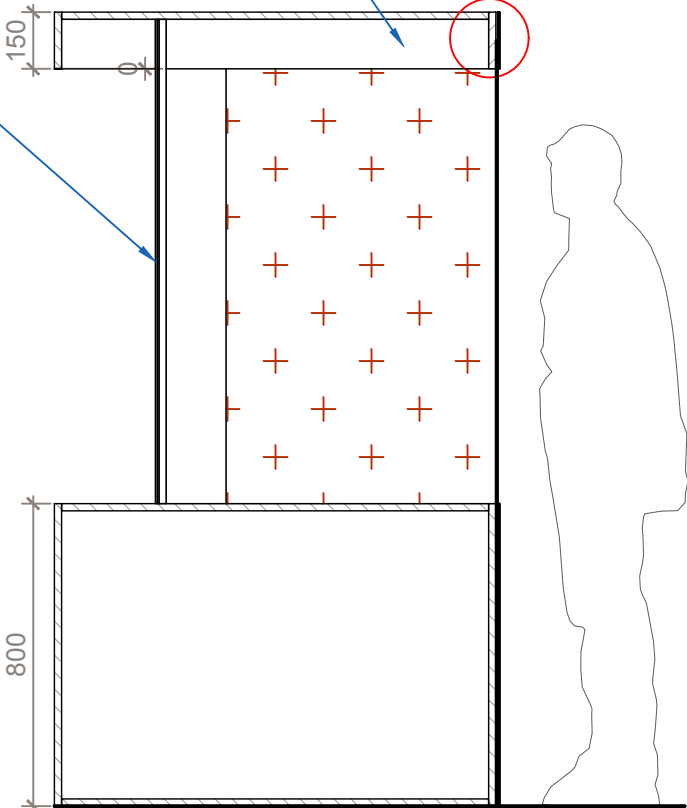

AA'

Les assemblages devront être discrets et seront validés  
sur les dessins d'exécution.  
Les côtes sont données à titre indicatif, l'entreprise  
devra reprendre toutes les côtes nécessaires.

Scénographe, architecte d'intérieur  
Studio **Formule**

Studio Formule  
128, rue de Turenne, 75003 Paris  
hello@studioformule.com

Maîtrise d'ouvrage

MUSÉE  
AIR +  
ESPACE

Musée de l'Air et de l'Espace  
Aéroport de Paris - Le Bourget  
3 esplanade de l'Air et de l'Espace BP173, 93352 Le Bourget  
marion.paupert@museeairspace.fr

VIT\_5\_GRAM  
DRÔLES DE VOLS - Exposition temporaire

Phase  
PRO/DCE

Echelle  
1/20

Format  
A3

N°

00



Date  
16/02/2026

Indice  
A

Unité  
m

ASS\_1: ouvrage externalisé

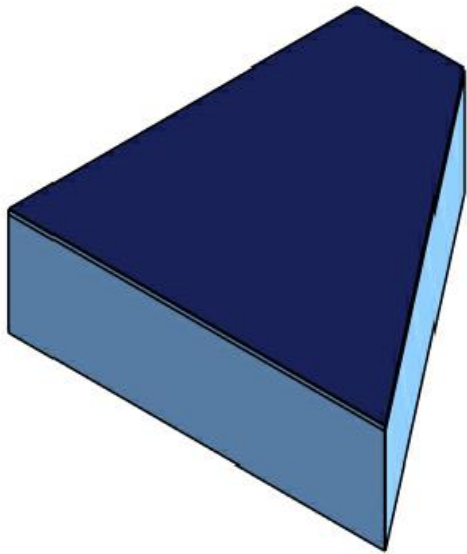

Les panneaux assemblés avec des coupes d'onglets

Galette housée composée d'un cadre menuisé peint ref à venir et muni d'une mousse de 68 mm d'épaisseur et couverte d'un tissu type xxx

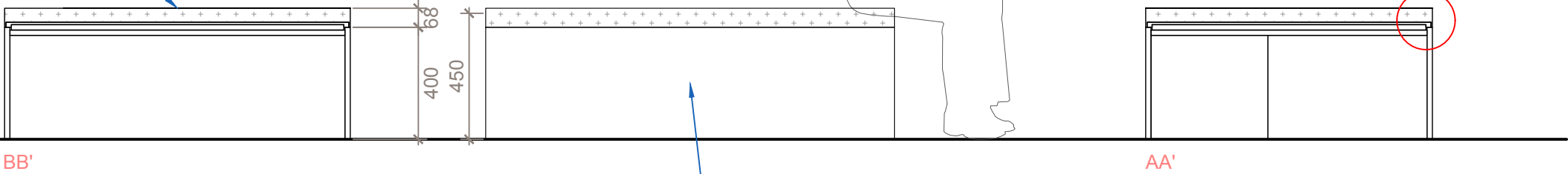
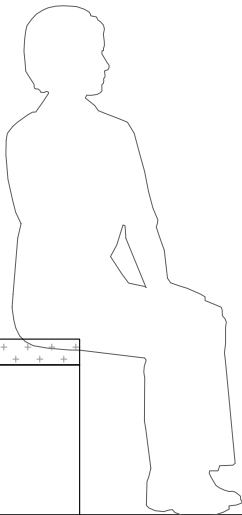
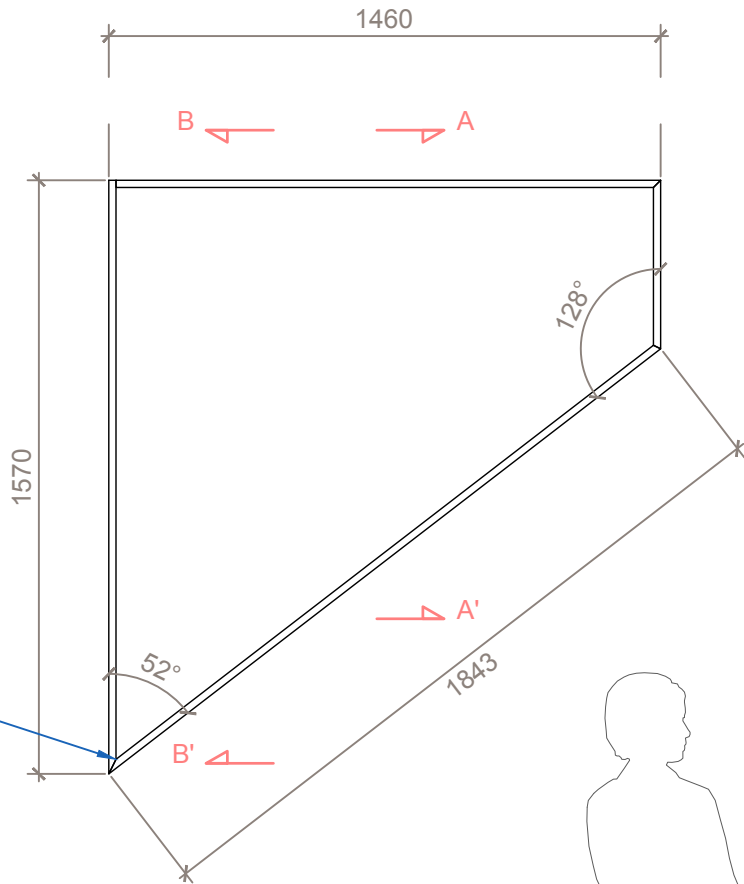

Fourniture et pose d'une assise triangulaire en MDF 19 mm peint ref. à venir et tapissée ref à venir

Les assemblages devront être discrets et seront validés sur les dessins d'exécution.  
Les côtes sont données à titre indicatif, l'entreprise devra reprendre toutes les côtes nécessaires.

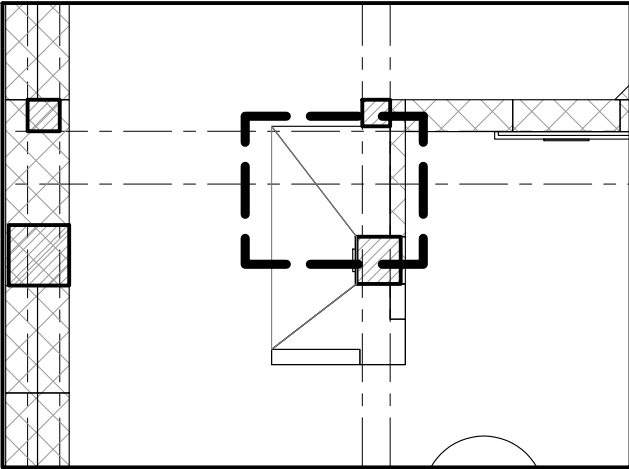

Plan situation 1/100

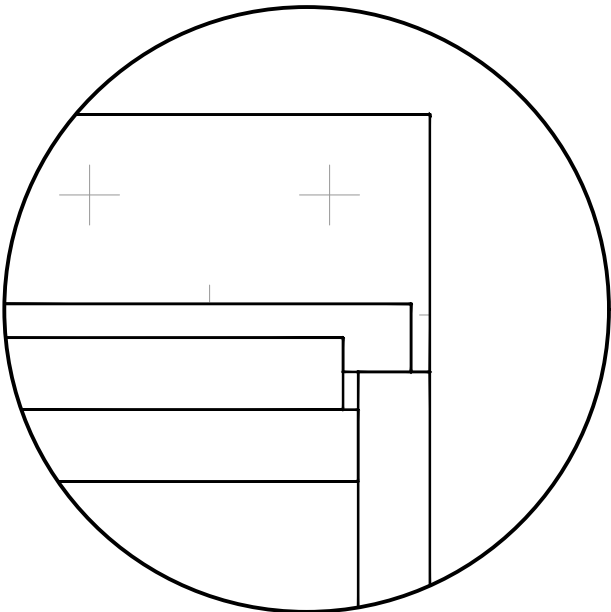

Détail 1 ech. 1/2

CIM14/14BIS : ouvrage réalisé par le MAE  
(hors marché)

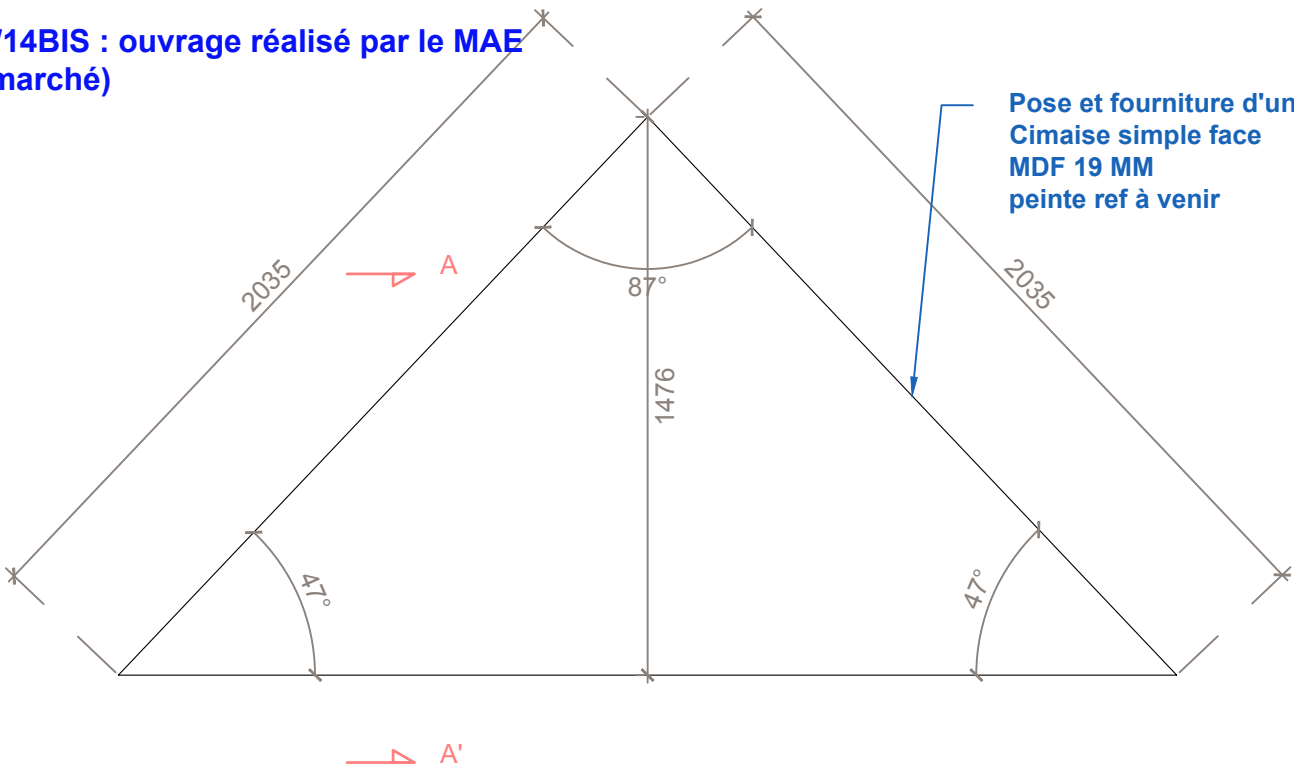

Pose et fourniture d'une  
Cimaise simple face  
MDF 19 MM  
peinte ref à venir

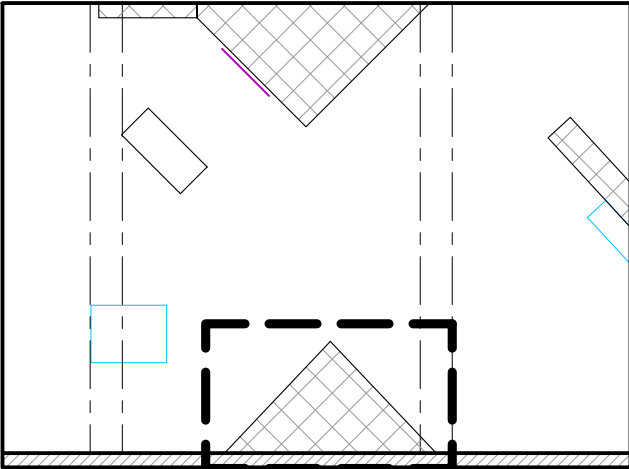

Plan situation 1/100

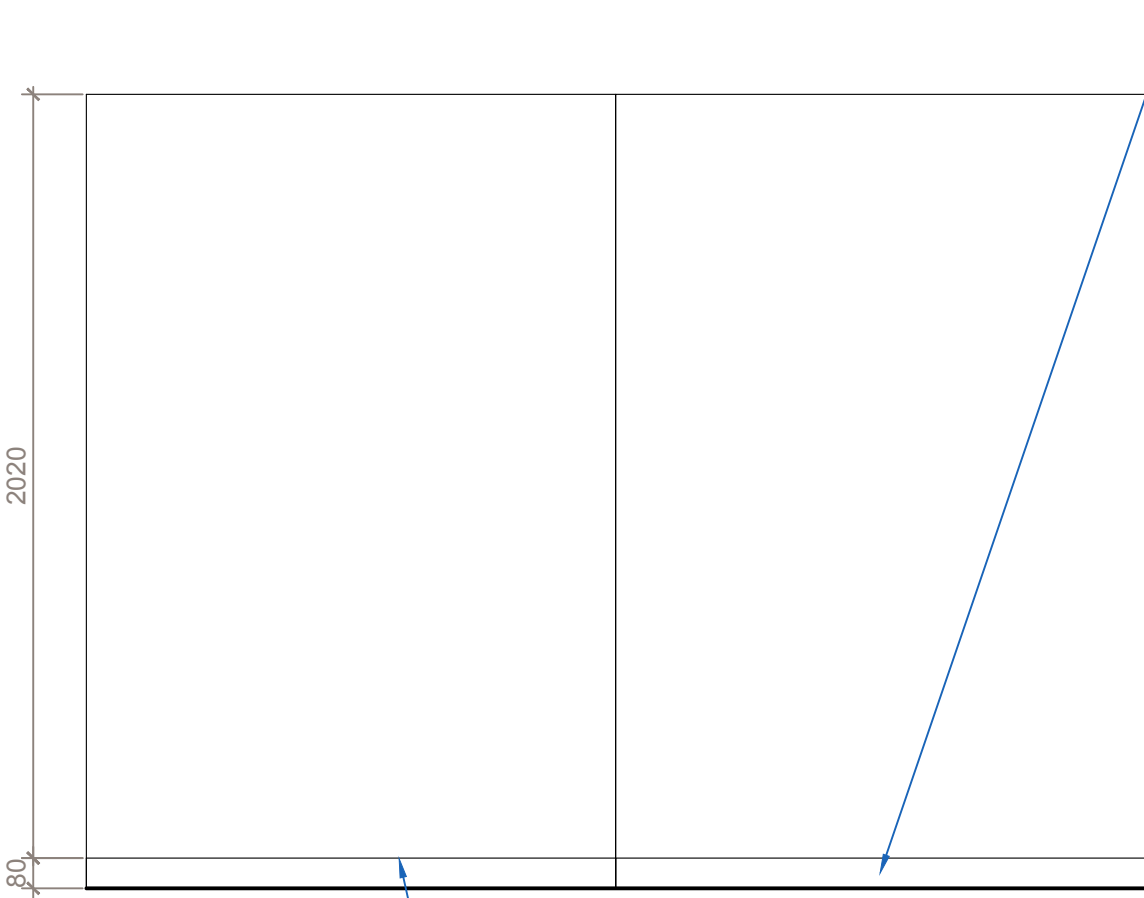

Réservation  
pour intégration  
de l'éclairage  
(hors lot)

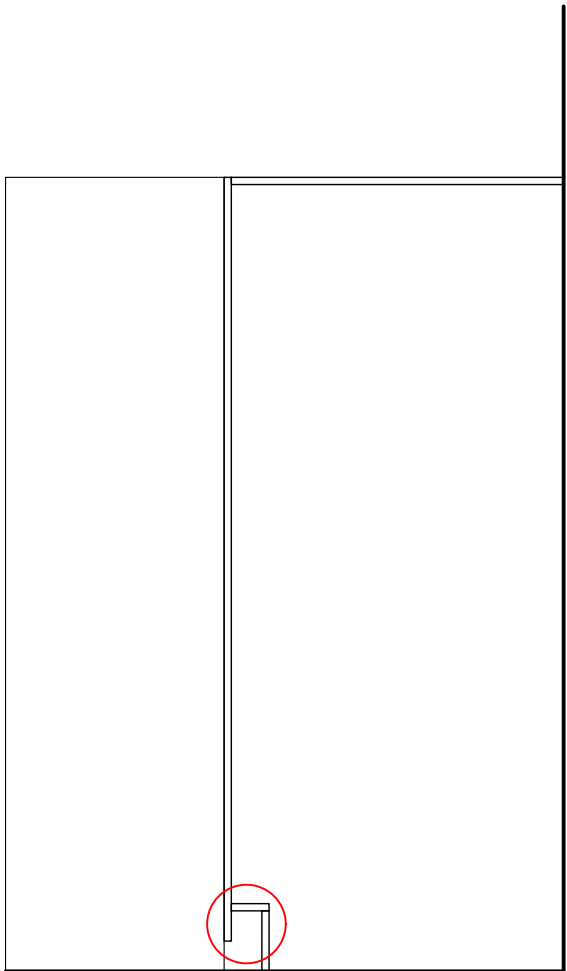

Détail 1  
AA'

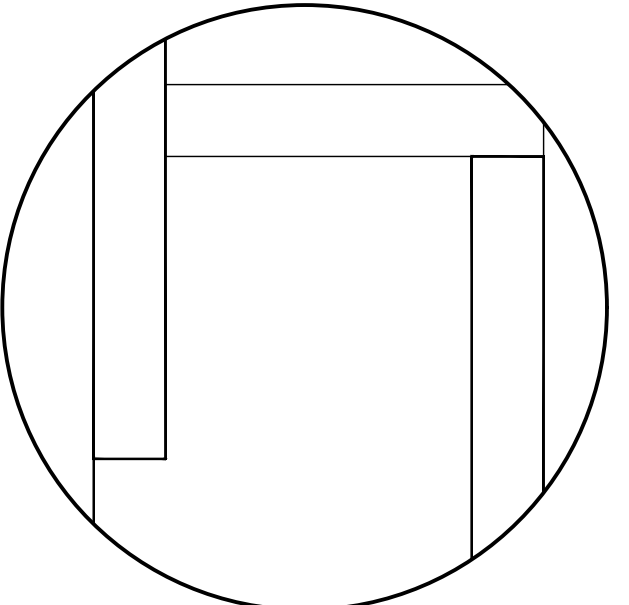

Détail 1 ech. 1/2

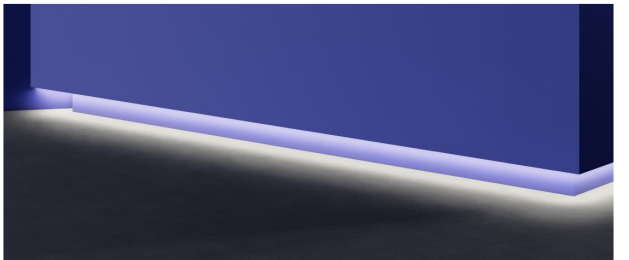

Détail gorge lumineuse au bas de la cimaise

Les assemblages devront être discrets et seront validés  
sur les dessins d'exécution.  
Les côtes sont données à titre indicatif, l'entreprise  
devra reprendre toutes les côtes nécessaires.

Réservation  
pour intégration de l'éclairage  
(hors lot)

Scénographie, architecte d'intérieur  
**Studio Formule**

Studio Formule  
128, rue de Turenne, 75003 Paris  
hello@studioformule.com

Maîtrise d'ouvrage

MUSÉE  
AIR +  
ESPACE

Musée de l'Air et de l'Espace  
Aéroport de Paris - Le Bourget  
3 esplanade de l'Air et de l'Espace BP173, 93352 Le Bourget  
marion.paupert@museeairspace.fr

# CIM\_14 / CIM\_14\_BIS

## DRÔLES DE VOLS - Exposition temporaire

Phase  
PRO/DCE

Date  
**16/02/2026**

Echelle  
1/20

Indice  
A

Format  
A3

Unité  
m

N°

00



CIM12/13 : ouvrage réalisé par le MAE  
(hors marché)

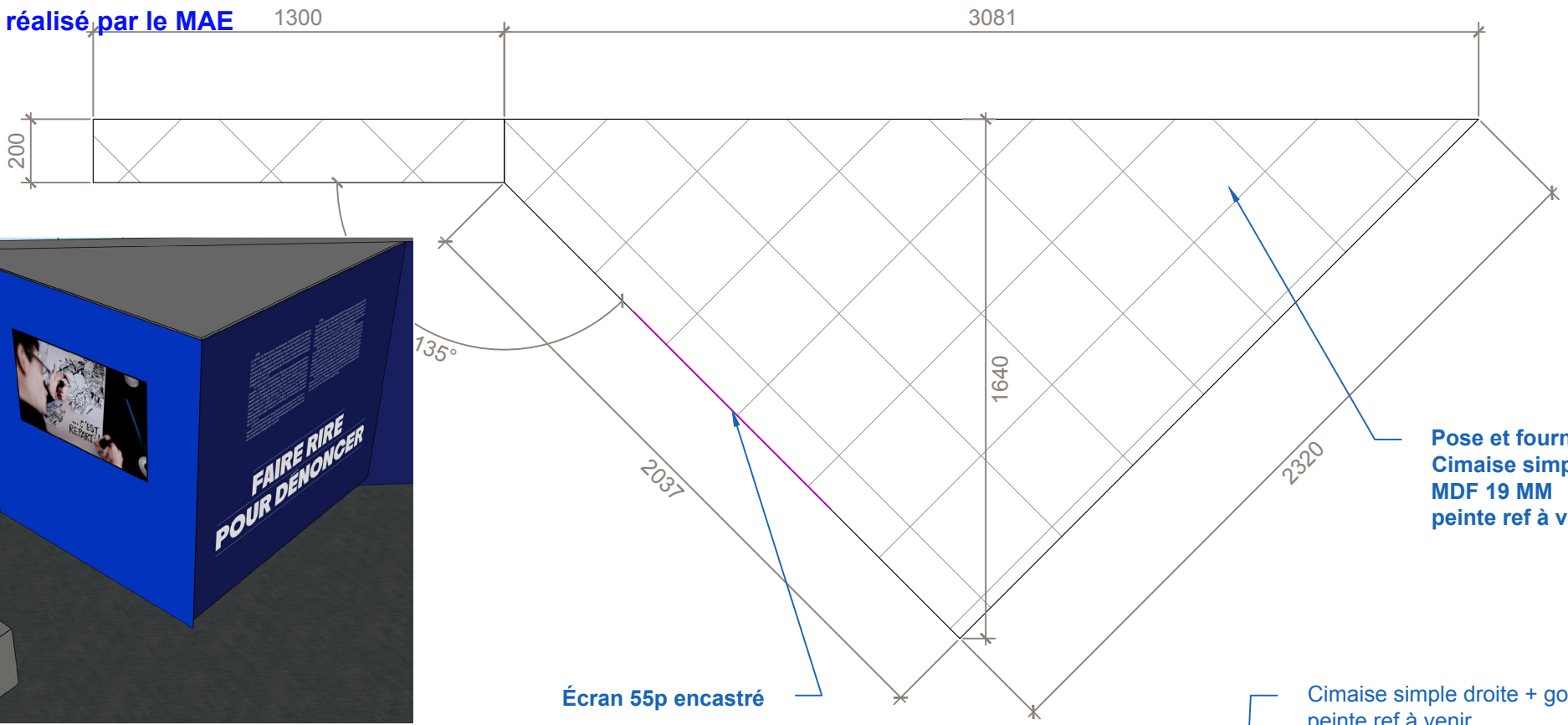

Écran 55p encastré

Pose et fourniture d'une  
Cimaise simple face  
MDF 19 MM  
peinte ref à venir

Cimaise simple droite + goulotte  
peinte ref à venir

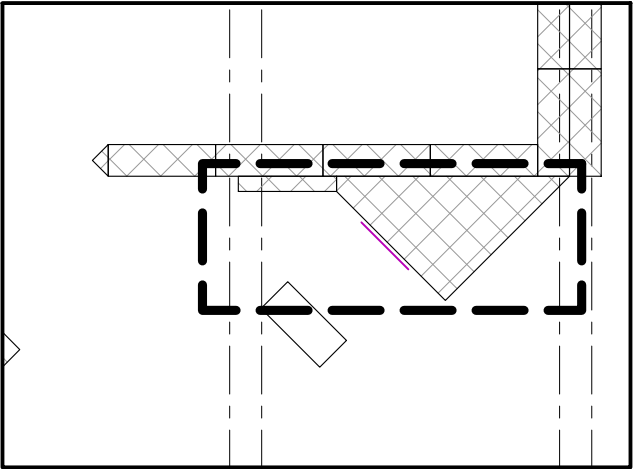

Plan situation 1/100

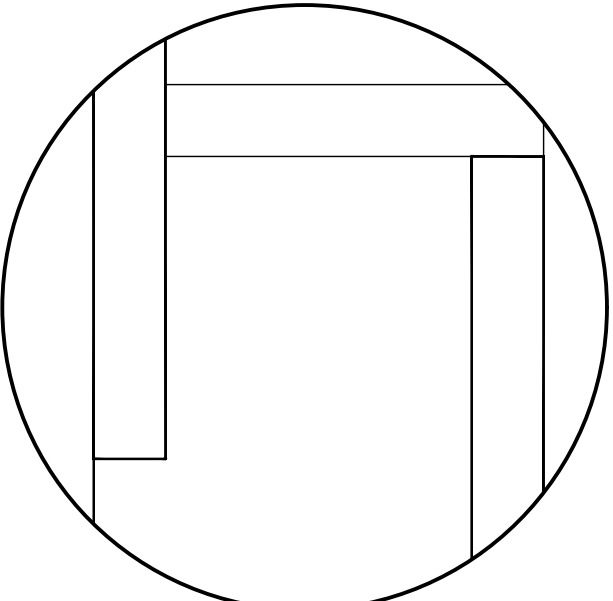

Détail 1 ech. 1/2

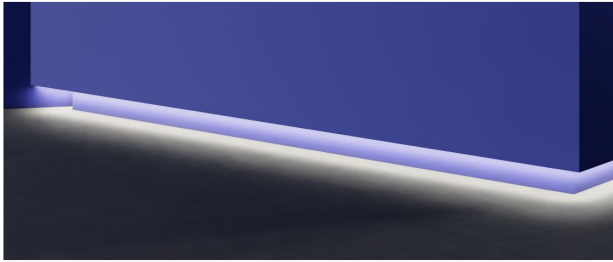

Détail gorge lumineuse au bas de la cimaise

FOC\_3 ensemble  
en CP 15 peuplier  
avec une niche  
en MDF 19 mm peinte  
ref à venir

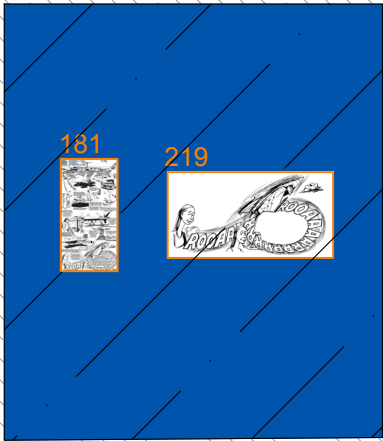

Les assemblages devront être discrets et seront validés  
sur les dessins d'exécution.  
Les côtes sont données à titre indicatif, l'entreprise  
devra reprendre toutes les côtes nécessaires.

Cimaise simple droite  
peinte ref à venir

Réservation  
pour intégration de l'éclairage  
(hors lot)



MOB\_2 : ouvrage externalisé

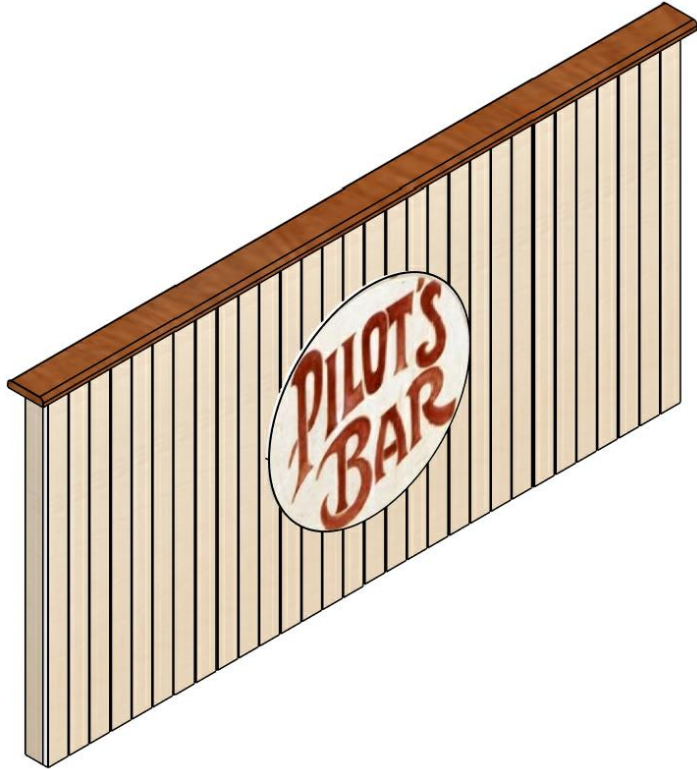

Pose et fourniture d'un ensemble menuisé en CP 15 peuplier avec un top en MDF 19 mm stratifié ref à venir Une découpe ronde de 600 mm een MDF 19 mm est réaliser

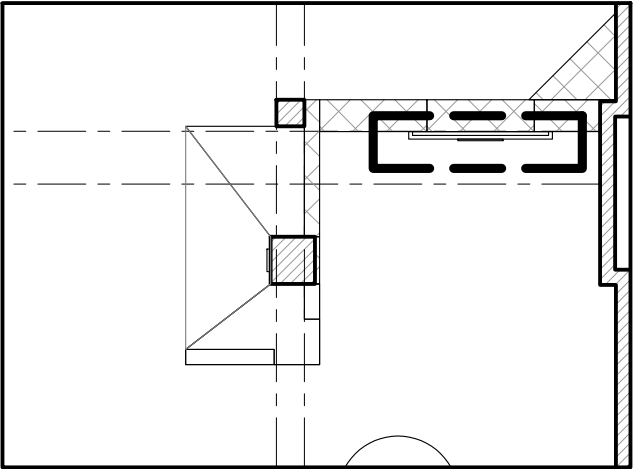

Plan situation 1/100

Rond en MDF 19 mm peint

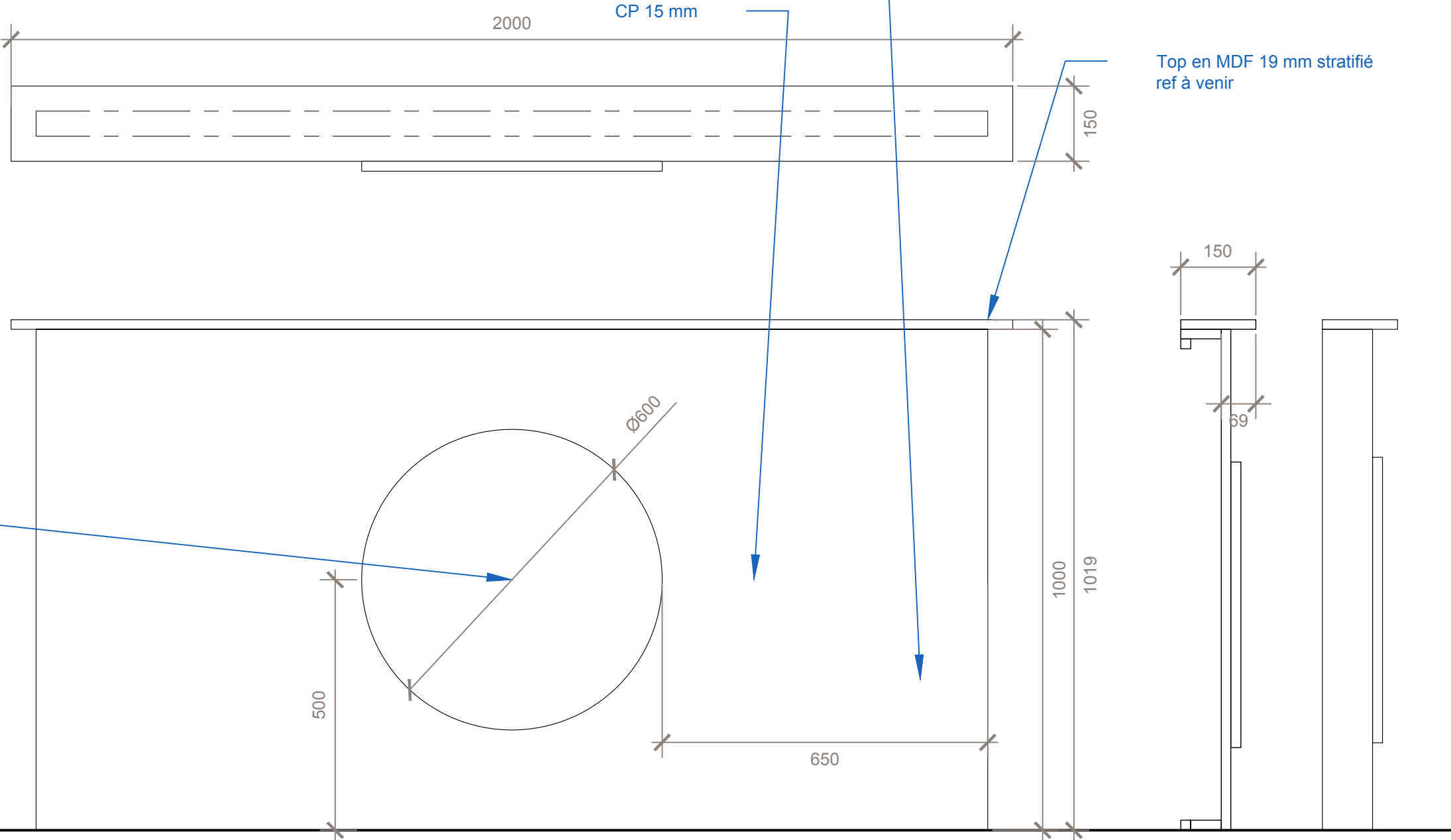

Top en MDF 19 mm stratifié ref à venir

Les assemblages devront être discrets et seront validés sur les dessins d'exécution.



MOB\_1 : ouvrage réalisé par le MAE (hors marché)

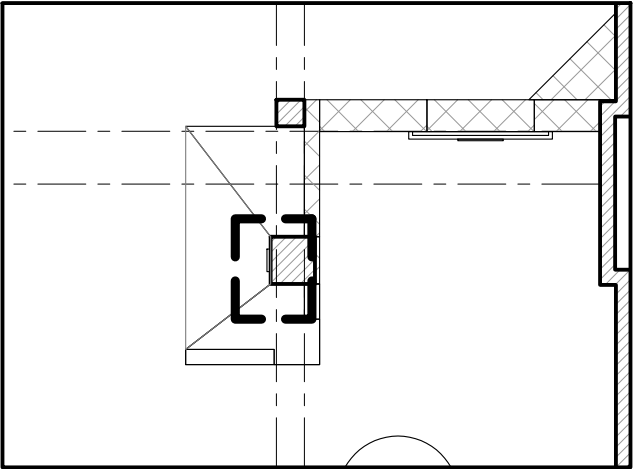

Plan situation 1/100

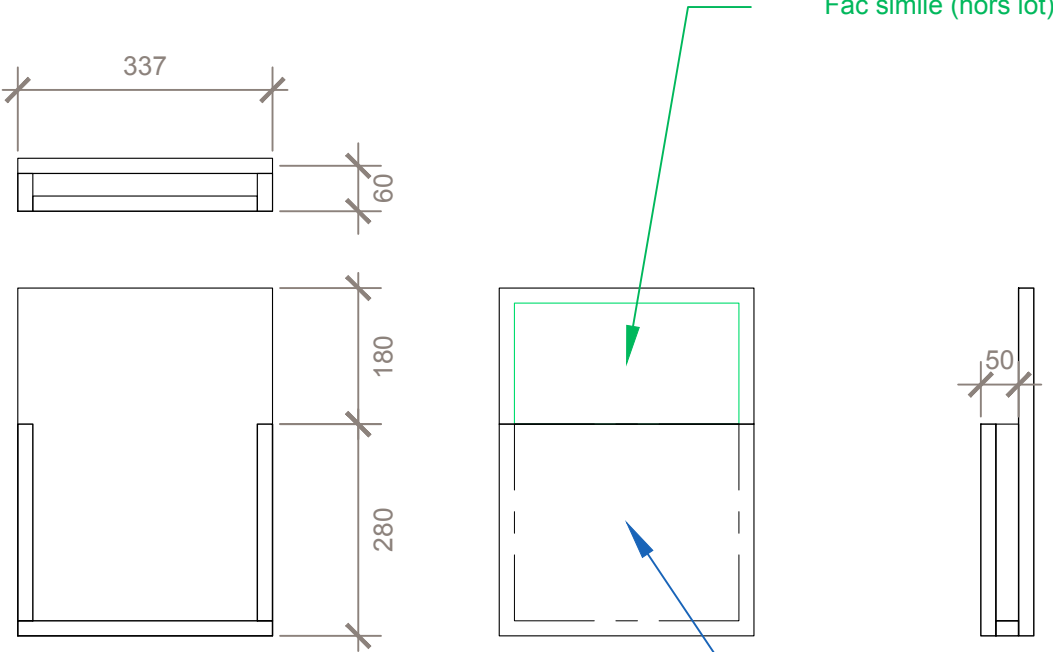
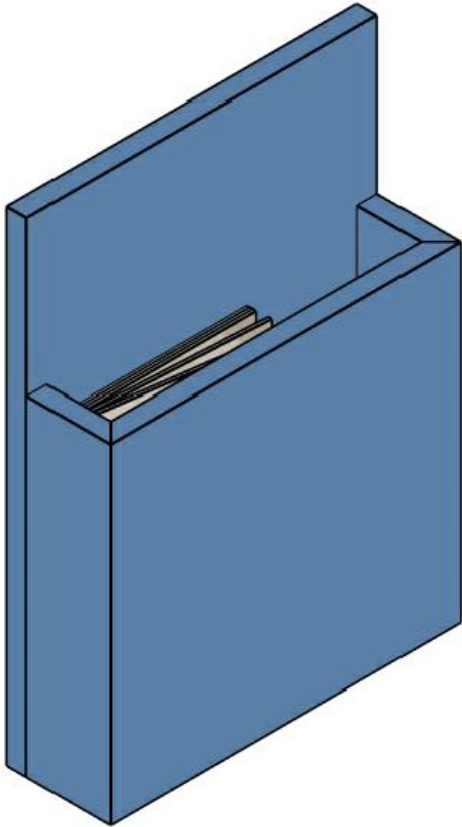

Quantité : 1

Les assemblages devront être discrets et seront validés sur les dessins d'exécution.

CIM\_11\_HUB : ouvrage externalisé

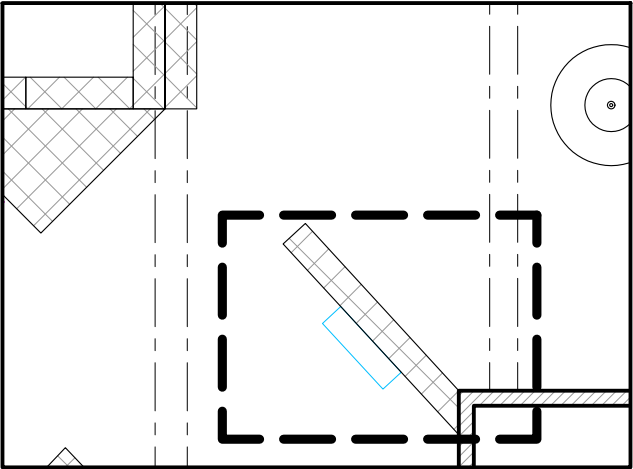
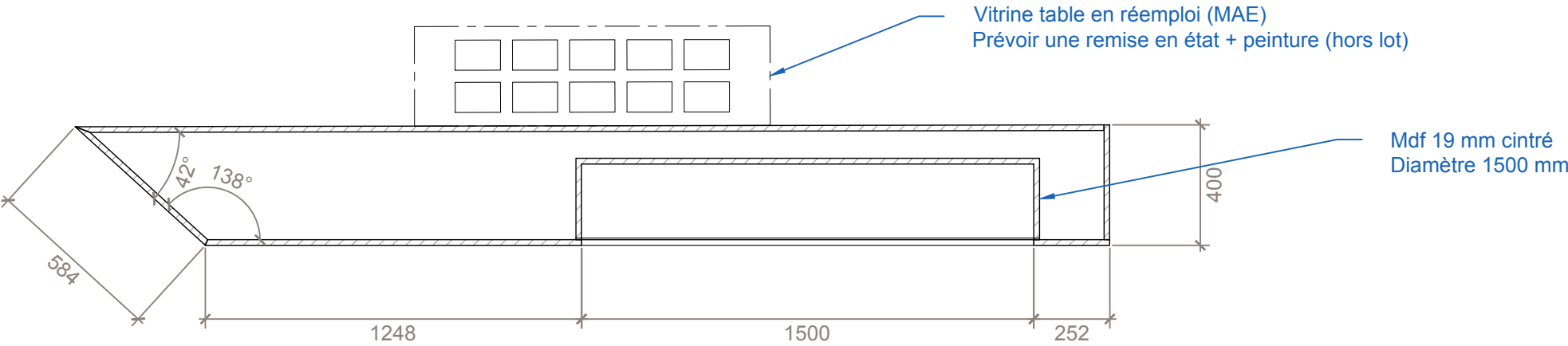

Plan situation 1/100

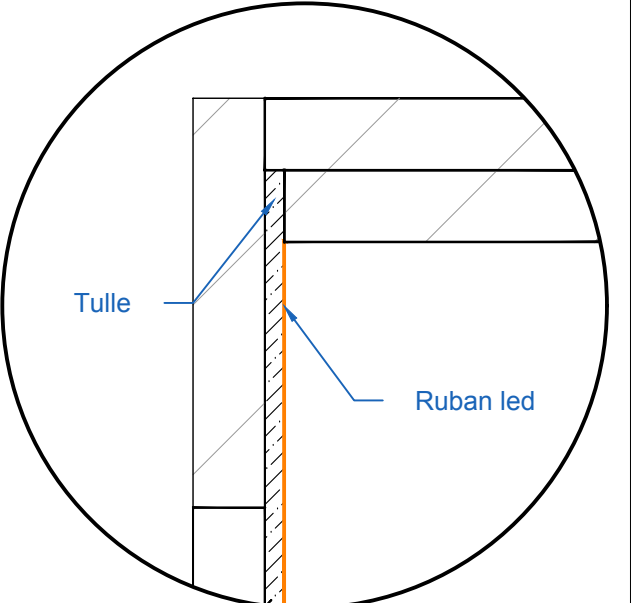
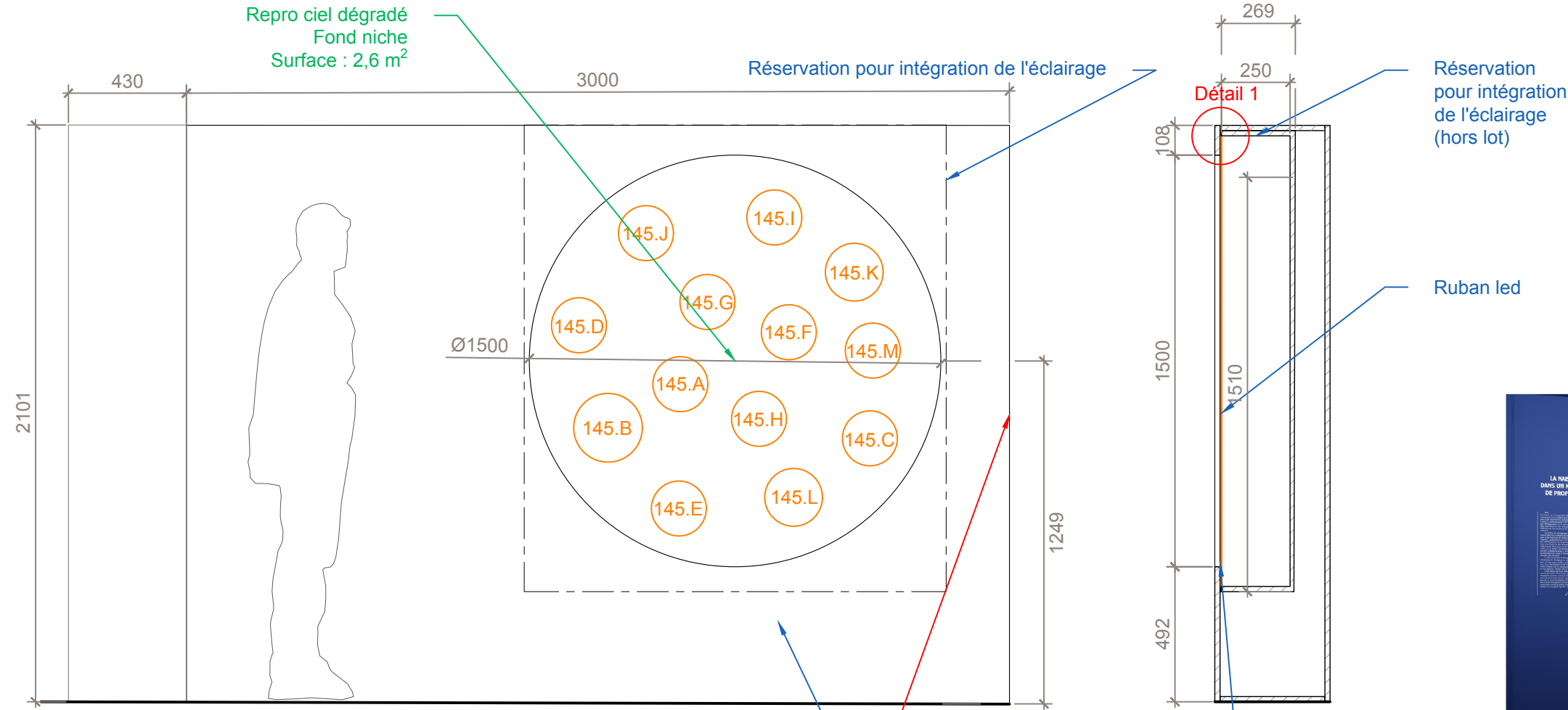

Détail 1 ech. 1/2

Fourniture et pose d'une cimaise double face en MDF 19 mm peinte références à venir avec une découpe circulaire diam. 1500 mm + goulotte lumineuse + Tulle fixé à l'arrière de la découpe

Arrivée électrique latérale ? Trappe technique

Tulle agrafée sur la cimaise avant

Les assemblages devront être discrets et seront validés sur les dessins d'exécution.  
Les côtes sont données à titre indicatif, l'entreprise devra reprendre toutes les côtes nécessaires.



Scénographie, architecte d'intérieur  
Studio **Formule**

Studio Formule  
128, rue de Turenne, 75003 Paris  
hello@studioformule.com

Maîtrise d'ouvrage

MUSÉE  
AIR +  
ESPACE

Musée de l'Air et de l'Espace  
Aéroport de Paris - Le Bourget  
3 esplanade de l'Air et de l'Espace BP173, 93352 Le Bourget  
marion.paupert@museeairspace.fr

CIM\_11\_HUB  
DRÔLES DE VOLS - Exposition temporaire

Phase  
PRO/DCE

Date  
16/02/2026

Echelle  
1/20

Indice  
A

Format  
A3

Unité  
m

N°  
00



ASS\_CIRCU: ouvrage externalisé

Prévoir fixation journal baguette en bois.  
Une étude sera à mener avec l'entreprise notifiée

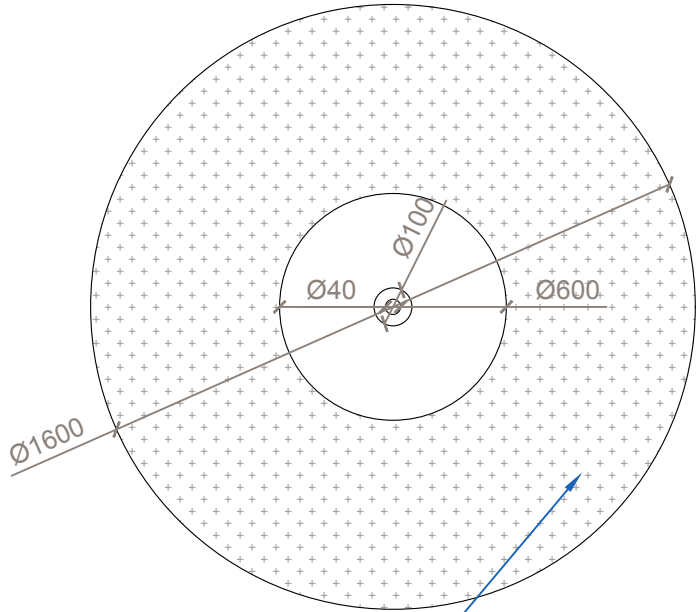

A'

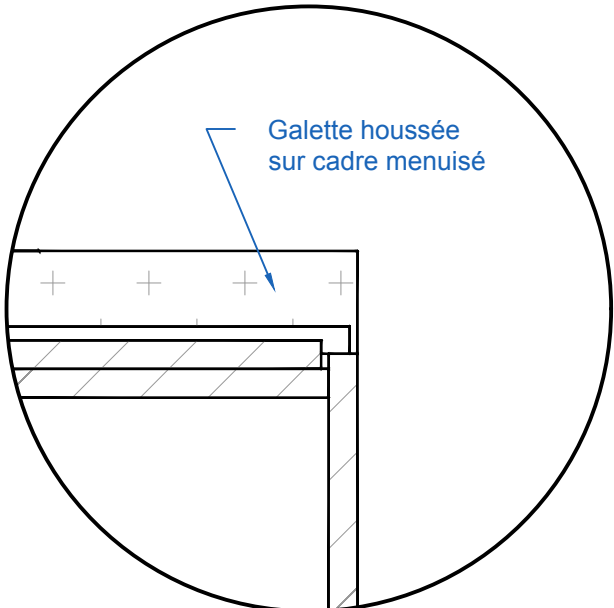
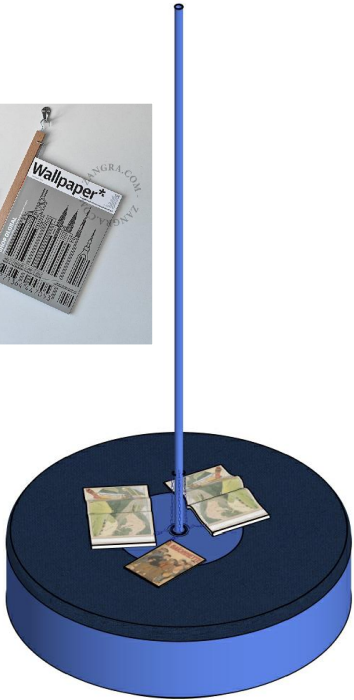

Détail 3 ech. 1/5

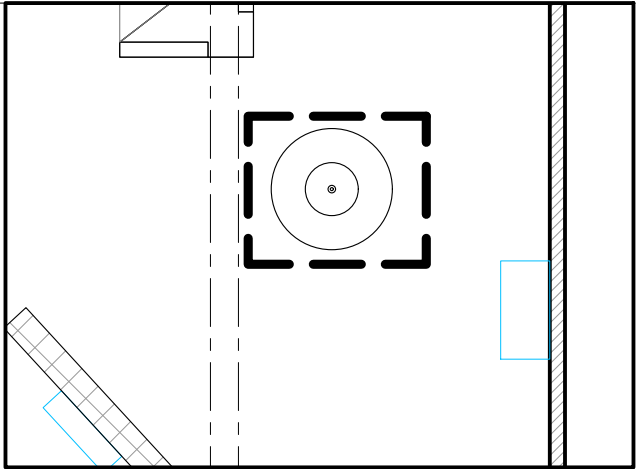

Plan situation 1/100

Galette housée composée d'un cadre menuisé peint ref à venir et muni d'une mousse de 68 mm d'épaisseur et couverte d'un tissu type xxx

Fourniture et pose d'une assise circulaire en MDF 19 mm peint ref. à venir  
Galette housée ref à venir  
Tube métallique RAL ref à venir fixé par une platine et perforé  
Un baguette en bois est à prévoir pour les facs similaires (hors lot)

Tube métallique qui monte jusqu'au plafond technique

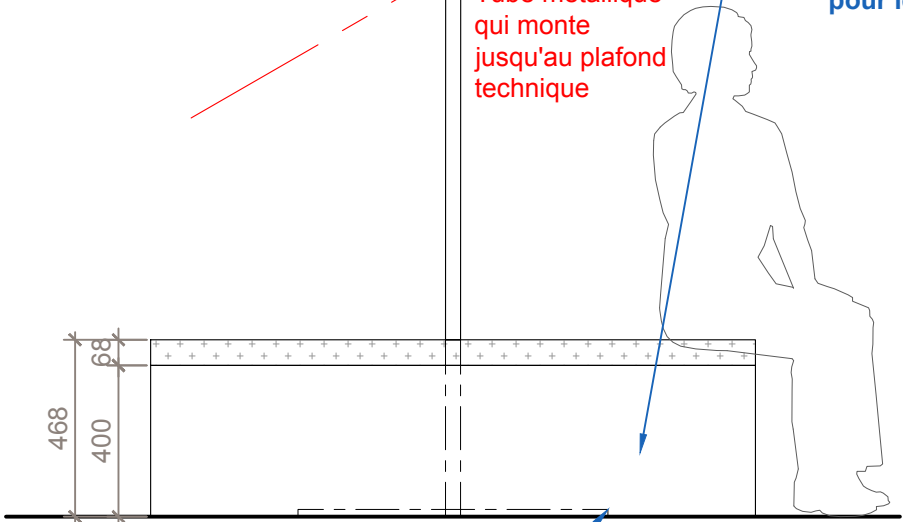

Platine métallique

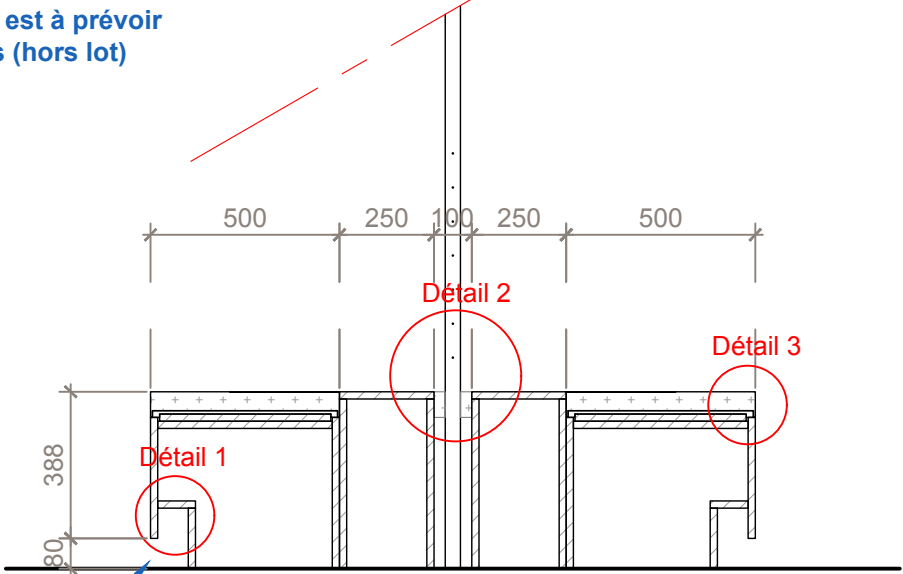

Réservation pour ruban led (hors lot)  
Gorge lumineuse

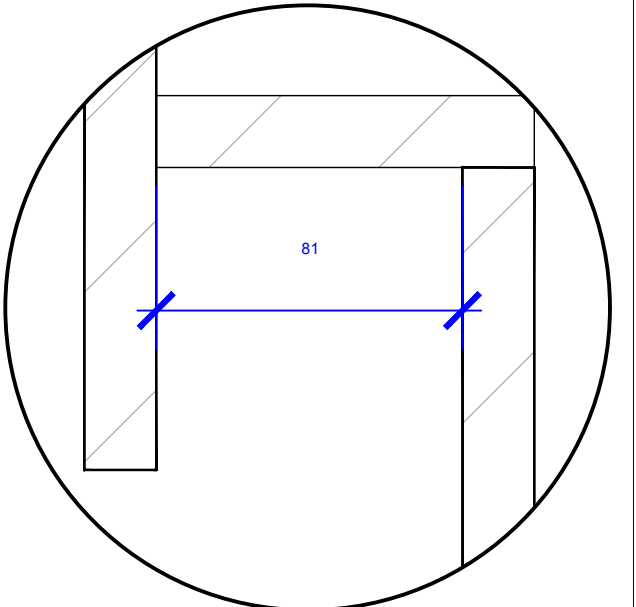

Détail 1 ech. 1/2

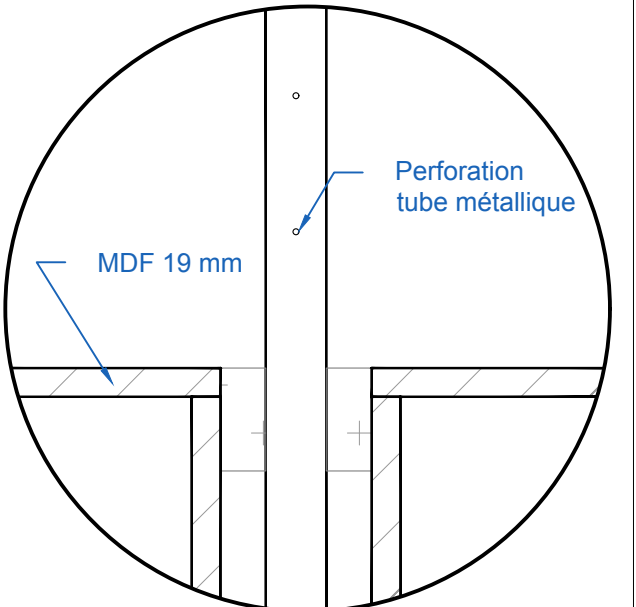

Détail 2 ech. 1/5

Les assemblages devront être discrets et seront validés sur les dessins d'exécution.  
Les côtes sont données à titre indicatif, l'entreprise devra reprendre toutes les côtes nécessaires.



CIM\_15 : ouvrage réalisé par le MAE (hors marché)

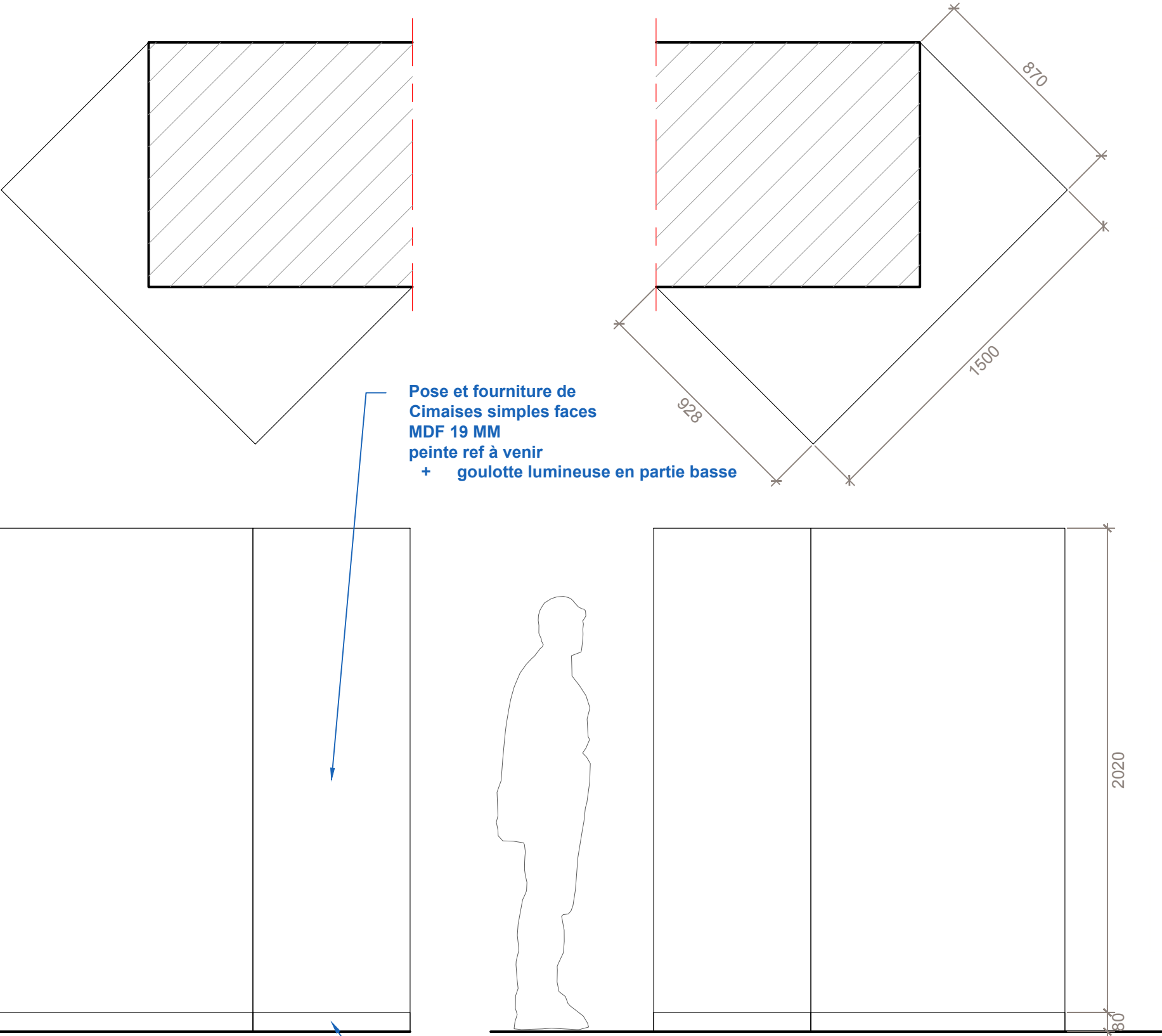

Pose et fourniture de  
Cimaies simples faces  
MDF 19 MM  
peinte ref à venir  
+ goulotte lumineuse en partie basse

Réserve  
pour intégration de l'éclairage  
(hors lot)

Les assemblages devront être discrets et seront validés  
sur les dessins d'exécution.  
Les côtes sont données à titre indicatif, l'entreprise  
devra reprendre toutes les côtes nécessaires.

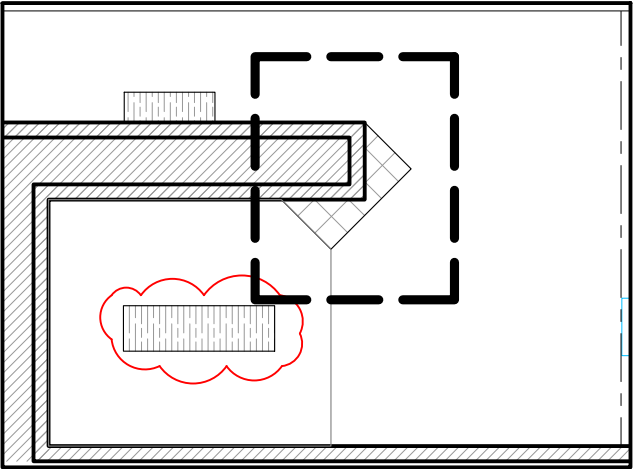

Plan situation 1/100

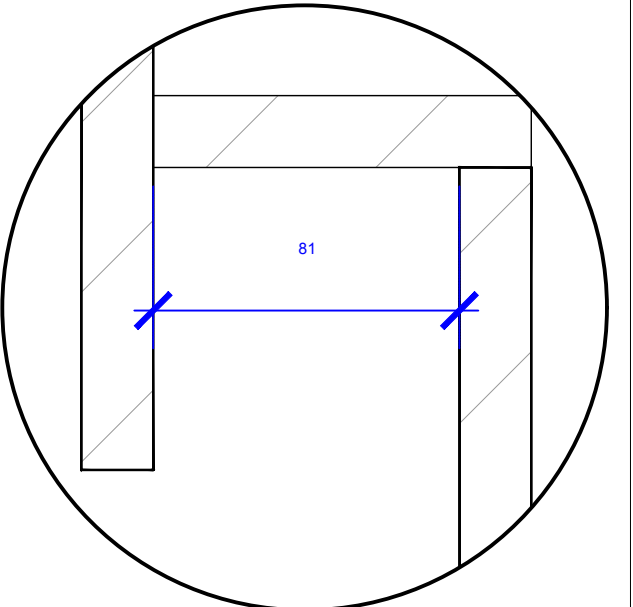

Détail 1 ech. 1/2

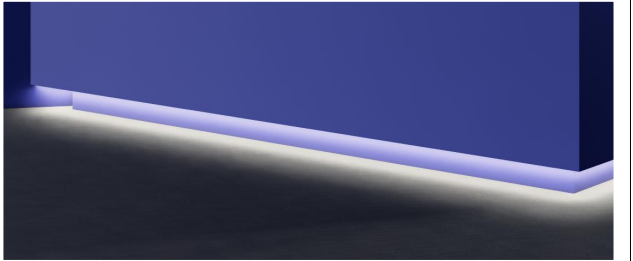

Détail gorge lumineuse au bas de la cimaise

MOB\_3 : ouvrage réalisé par le MAE (hors marché)

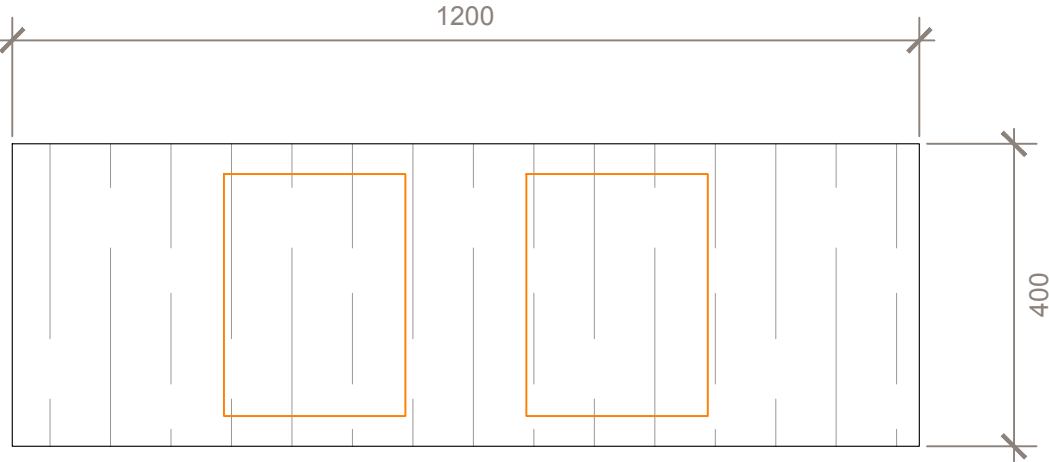
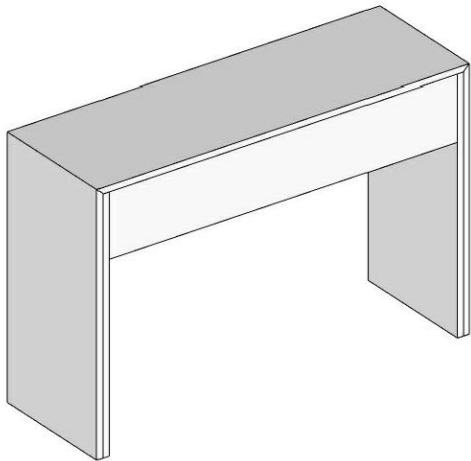

Catalogue expo 32x24 cm

Pose et fourniture d'une table  
menuisée MDF 19 mm peinte  
ref à venir

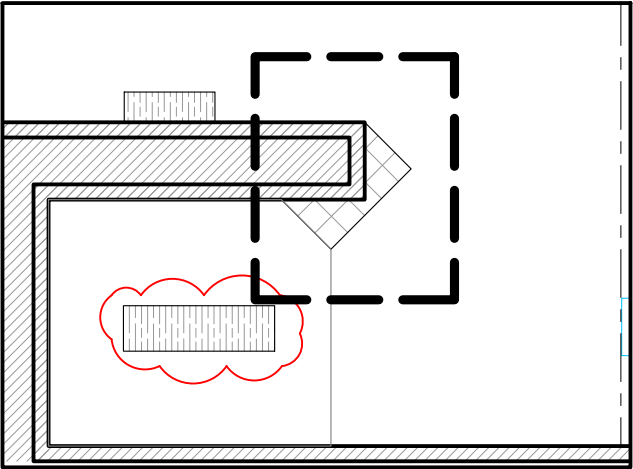
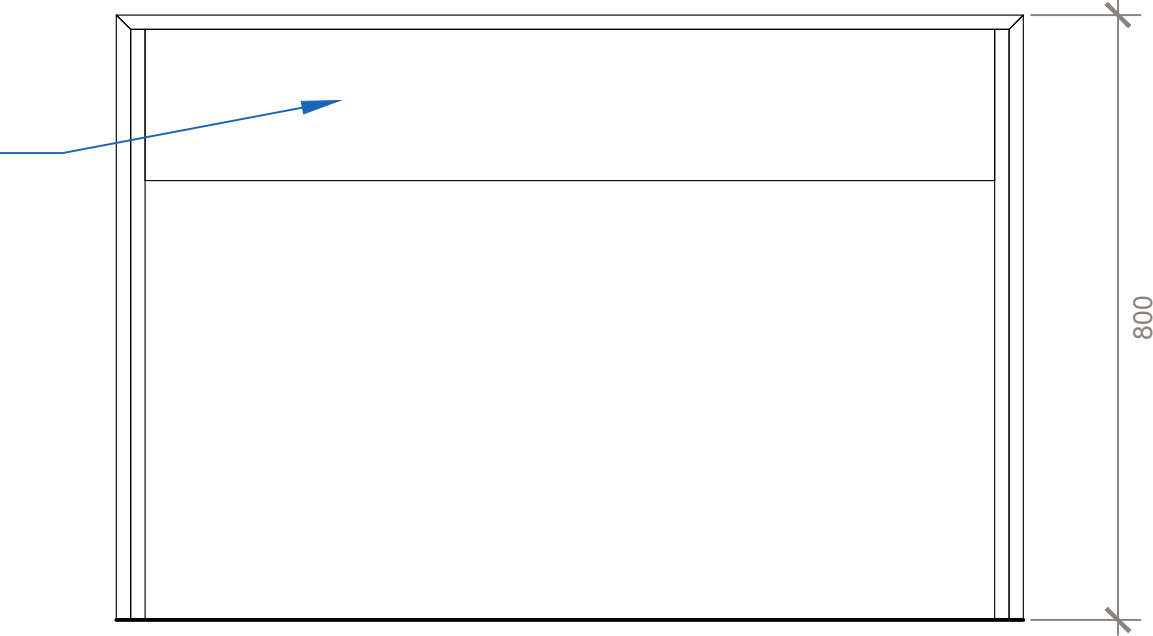

Plan situation 1/100

Les assemblages devront être discrets et seront validés  
sur les dessins d'exécution.  
Les côtes sont données à titre indicatif, l'entreprise  
devra reprendre toutes les côtes nécessaires.

MOB\_4 : ouvrage externalisé PSE n°1

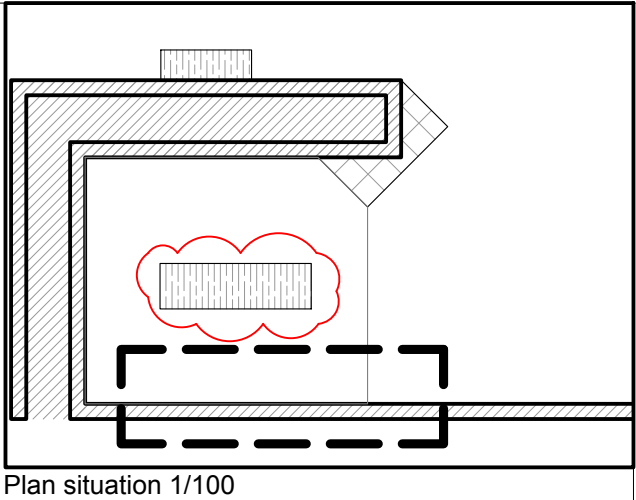
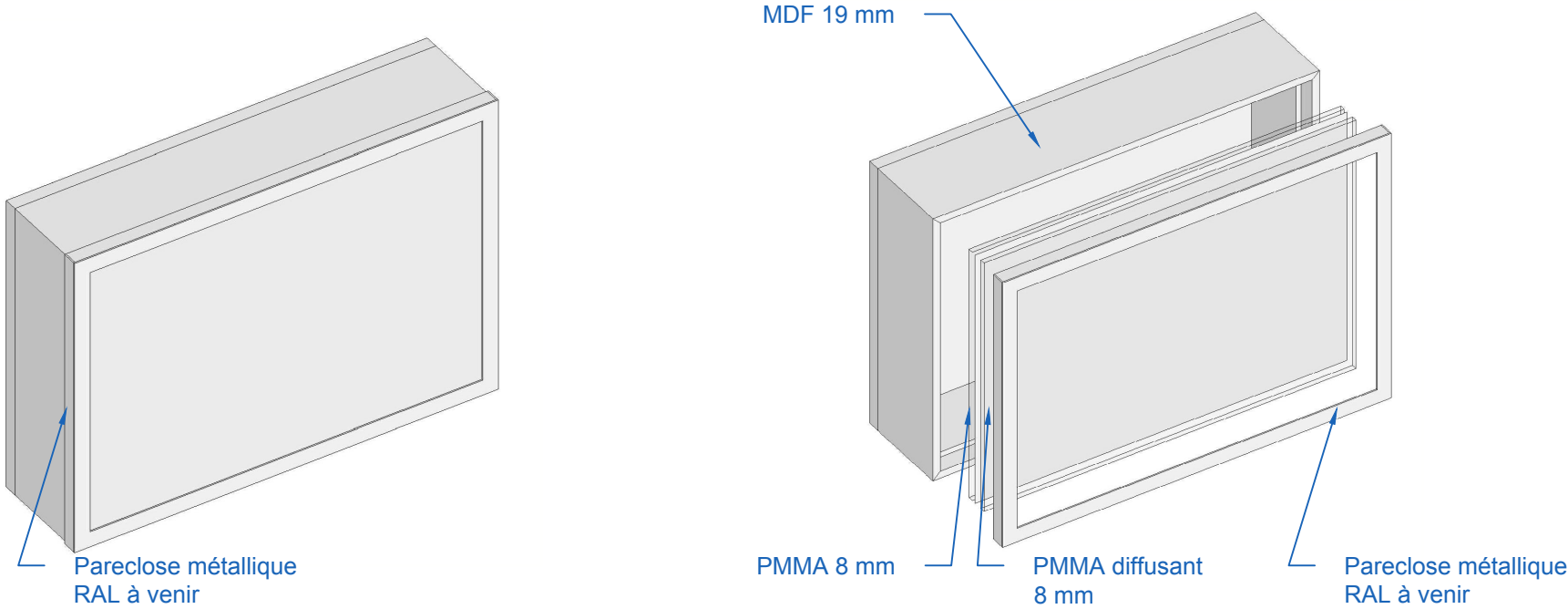

Fourniture et pose de 2 caissons rétro-éclairés menuisé en MDF 19 mm peint ref à venir  
Un ruban led (hors lot) est prévoir

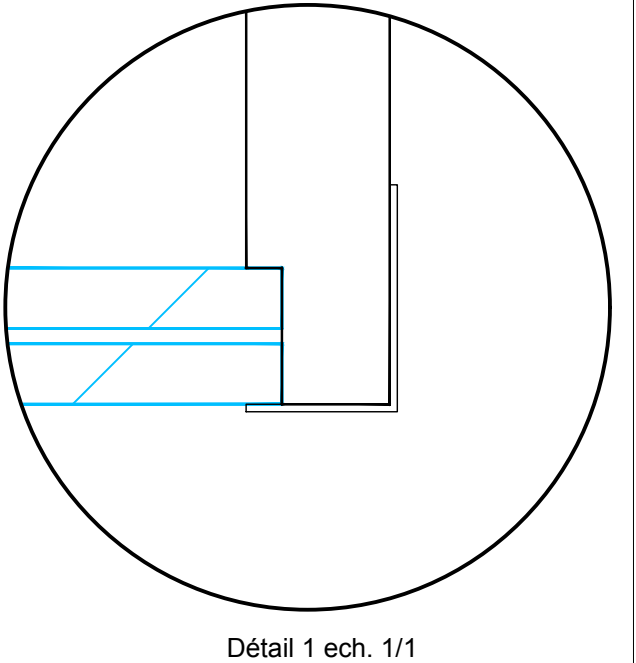
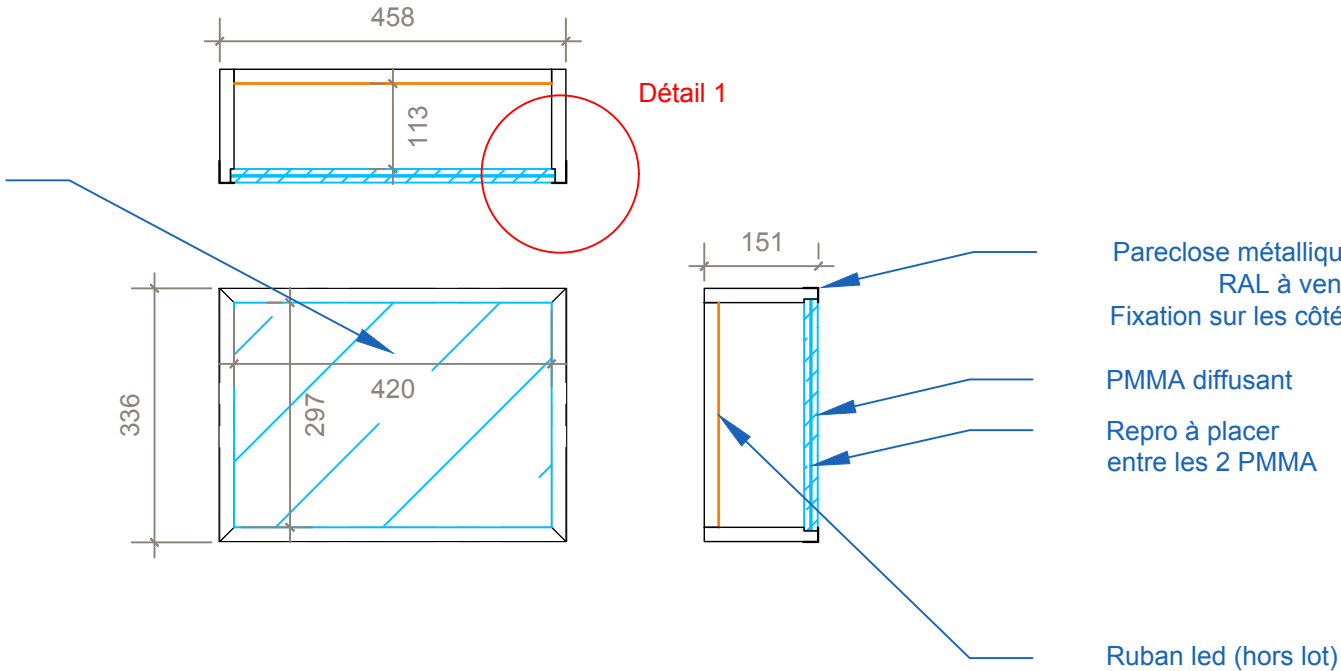

Quantité : 2

Les assemblages devront être discrets et seront validés sur les dessins d'exécution.  
Les côtes sont données à titre indicatif, l'entreprise devra reprendre toutes les côtes nécessaires.